Roma, 2 (U.P.) - O Chanceller Adolph Hitler Chegou á Nova Estação Ostiense, Desta Capital, ás 20,1|2 Hs.

200 RÉIS

Diario Carioca

200 RÉIS

Director-Presidente HORACIO DE CARVALHO JUNIOR — Fundador: J. E. DE MACEDO SOARES — Director-Thesoureiro J. B. MARTINS GUIMARÃES

Anno XI — Numero 3.035 || Rio de Janeiro, Quarta-feira, 4 de Maio de 1938 || Praça Tiradentes n. 77

CARVOEJADA

A sociedade internacional, desde os tempos mais remotos, sempre se dividiu em povos oppressores e povos opprimidos. A civilização moderna esmerou-se em criar categorias de nações. No politico, no racial, no militar, no economico, no financeiro ha os que dominam e os que são dominados. A vizinhança, á materia prima, a posição estrategica, o mercado financeiro e o de artigos de consumo, toda a gama dos interesses de dinheiro, de poderio, de prestigio e de fanatismo ou preconceitos humanos — formam as categorias de Estados as quaes classificam os que opprimem e os que são opprimidos.

Economica e financeiramente o Brasil ainda é um paiz de typo colonial. Esse typo destaca-se á primeira vista pelas sujeições de seu commercio, pelos onus que a finança estrangeira impõe ao seu trabalho e á sua producção, pela carga das dividas do Estado, pelo monopolio, em favor do estrangeiro, de serviços publicos. O capital e um contingente minimo de iniciativa e technica desses estrangeiros, installam nos paizes como o Brasil, um parasitismo que se arroga direitos pela eternidade. A balança de contas fornece o indice da extensão e gravidade da servidão economica dos povos, que vivem no regime colonial.

A illusão do progresso rapido por um lado, a imprevidencia e incompetencia dos governos por outro, facultam nas nações de trabalho mais fecundo e nas que occupam sólo mais rico e propicio á producção — a invasão e a absorpção das forças nacionaes pela finança internacional. O estrangeiro encontra logo, no paiz, os elementos de cumplicidade indispensaveis ao seu successo. Socios e comparsas misturam-se aos palermas, papalvos e basbaques que formam a turba dos incorrigiveis imitadores, louvaminheiros e caudatarios de tudo quanto vem de fóra — seja uma idéa, uma opinião, um artigo de vestuario, moda, vitualha, especialidade pharmaceutica ou attitude politica; e graças a essa mentalidade simiesca forma-se o ambiente propicio á advocacia administrativa e aos negocistas, que afinal logram transformar a taba de indios ingenuos, no eito de escravos despreziveis.

Attinente ao caso que estamos tratando, não ha melhor exemplo que o systema dos interesses inglezes no Brasil. Todo capital dessa procedencia empregado no nosso paiz constitue uma corrente de interesses reciprocos com muitos brasileiros de grande actuação social a seu serviço, quer na administração, nos orgãos do Estado, na politica ou no jornalismo. Os socios e comparsas dos inglezes não se limitam a trabalhar pelo lucro dos patrões. Servem-nos tambem de olhos abertos, em detrimento do interesse nacional, em prejuizo da economia, da producção, da segurança do Brasil.

O sr. Getulio Vargas, quer no governo do Rio Grande do Sul, na chefia do Governo Provisorio, na presidencia da Republica e agora na chefia nacional — tem mantido surpreendente coerencia na resistencia do Poder Publico contra a expropriação, invasão e conquista estrangeiras. Comprehendeu todo o panorama da oppressão internacional e quer tirar o seu paiz do ról dos opprimidos.

O jornalista parece, neste momento, mais negligente do que é na realidade. No crivo official nem sempre é facil escolher o assumpto e é sempre difficil tratal-o livremente. Comtudo, os ultimos actos do sr. Getulio Vargas repellindo a pretensão dos inglezes de destruirem a producção do carvão nacional em beneficio da importação do Cardiff, no momento que a maxima preoccupação do governo é a defesa visceral do paiz na balança commercial, suggeriu-nos um artigo de applauso á orientação governamental, cujos unicos defeitos são a timidez e insufficiencia com que se traça.

O nosso artigo não agradou os inglezes — isto é, os cumplices, comparsas e capangas de suas traficancias. No dia seguinte **"O Jornal"**, que é a folha de eleição de tudo quanto interna ou externamente possa desaggregar, humilhar, prejudicar o nosso paiz — **"O Jornal"** contra nós publicava uma verrina anonyma que era ao mesmo tempo uma injuria e uma calumnia. O apedido sob o titulo: "O senador Macedo Soares provocante..." dizia o seguinte: "O senador Macedo Soares anda provocante. Pelo geito o irriquieto jornalista quer que sejam contadas as historias de suas relações com certas empresas estrangeiras que elle costumava morder religiosamente nos dias de sabbado. Está querendo vêr tudo isso em letra de forma, por meúdo... Pois acabará vendo".

O inglez na agonia de ser rechassado no seu negocio pelo despacho do sr. Getulio Vargas commetteu a triplice sandice. Primeiro pelo ar de chantage do desabafo. Segundo pela calumnia soez do apedido. Terceiro pelo ridiculo da investida injuriosa e cobarde nas sombras do anonymato.

Mas esses inglezes mercantis são interessantes de se conhecer e por isso requeremos ao juiz da 7ª Vara Criminal a exhibição do autographo do biltre. Pois o inglez não appareceu. O autor da infamia foi o proprio redactor de **"O Jornal"**, que, a serviço da ganancia estrangeira, não recuou deante da iniciativa e responsabilidade da triplice miseria que publicou.

Toda essa tranquibernia de nada valeria, se estivessemos no regime das garantias e contrapesos judiciarios, findo em 10 de novembro passado. O Estado Novo tem funcções de policia na defesa da ordem moral, dos interesses vitaes da economia e dos imperativos da segurança e defesa militar da Nação. Emquanto formos o paiz de typo colonial, aberto ás incursões dos estrangeiros, manejado por brasileiros agentes, cumplices e socios de interesses contrarios aos interesses do Brasil — força é reconhecer, não cumprimos o postulado numero um do Estado Novo.

Pedimos a exhibição do autographo da verrina, na esperança de surpreender e descobrir o "inglez" traficante do carvão Cardiff. Contavamos que nos apparecesse o sr. Assis Chateaubriand. Topamos com a autoria do sr. Dario de Almeida Magalhães!!!

Na vida publica, na imprensa, na politica, somos no nosso paiz expostos aos mais tristes desencantos. Mas a Nação tem reservas de energia, fontes de reacção, forças de resistencia de tal grau, que nunca, nada está perdido.

J. E. de Macedo Soares

A Delegação Brasileira á Conferencia de Genebra

Da delegação brasileira farão parte, além do titular da pasta do Trabalho, os srs. Luiz Vergara, Helio Lobo, Vicente Galliez, representante dos empregadores; Raul Pampolha, delegado operario; Chrisostomo de Oliveira, assistente technico operario, e Marcial Dias Pequeno, este secretario do ministro do Trabalho e redactor do DIARIO CARIOCA.

Possivelmente, farão parte tambem da delegação os srs. Affonso Bandeira de Mello e Oscar Saraiva.

O ministro Waldemar Falcão levará em sua companhia sua exma. esposa.

Os membros da delegação devem estar de regresso ao Rio até fins de julho, ou começo de agosto futuro.

Condemnado a oito mezes de prisão

PARIS, 3 — (U. P.) — Suzanne Linder, que exercia funcções de secretaria no Quay d'Orsay e foi presa por motivo de desvio de documentos, foi hoje condemnada a oito mezes de prisão por haver falsificado documentos estrangeiros para o tcheco-sloveno Rosenfeld, que, por sua vez, foi condemnado a vinte e um mezes de prisão.

Em Roma o "Fuehrer"

O chanceller Hitler chegou á capital italiana sob delirantes acclamações de milhares de pessoas

ROMA, 3 — O chanceller Hitler chegou ás 20 e 30 minutos e, depois de descer do trem especial, sorridente, trocou um aperto de mão com o rei Victor Emmanuel, emquanto uma banda de musica executava o hymno allemão. O Fuehrer, em seguida, apertou cordialmente a mão do sr. Mussolini. O soberano vestia o uniforme de marechal do Imperio e o Duce o de cabo honorario da milicia fascista. Fóra da estação, dez mil pessoas acclamavam com enthusiasmo as tres personalidades. O rei e o sr. Mussolini desceram da plataforma entre alas de mosqueteiros e de guardas reaes. O sr. Hitler, ao sair da estação para a praça, olhou para a nova avenida que, desde 1933, tem o seu nome. Subiu, em seguida, para a carruagem real, acompanhado do soberano italiano, e ambos permaneceram um momento em posição de sentido, emquanto estrugiam as ovações do povo.

O cortejo, composto de quinze carruagens puxadas por cavallos, desceu depois os seis kilometros da Avenida Hitler, a caminho do palacio real. As acclamações vibravam continuamente durante todo o percurso, sobretudo quando o cortejo passou pela Praça Veneza, ás 9 horas. O chanceller allemão, numerosas vezes, agitava uma das mãos, agradecendo.

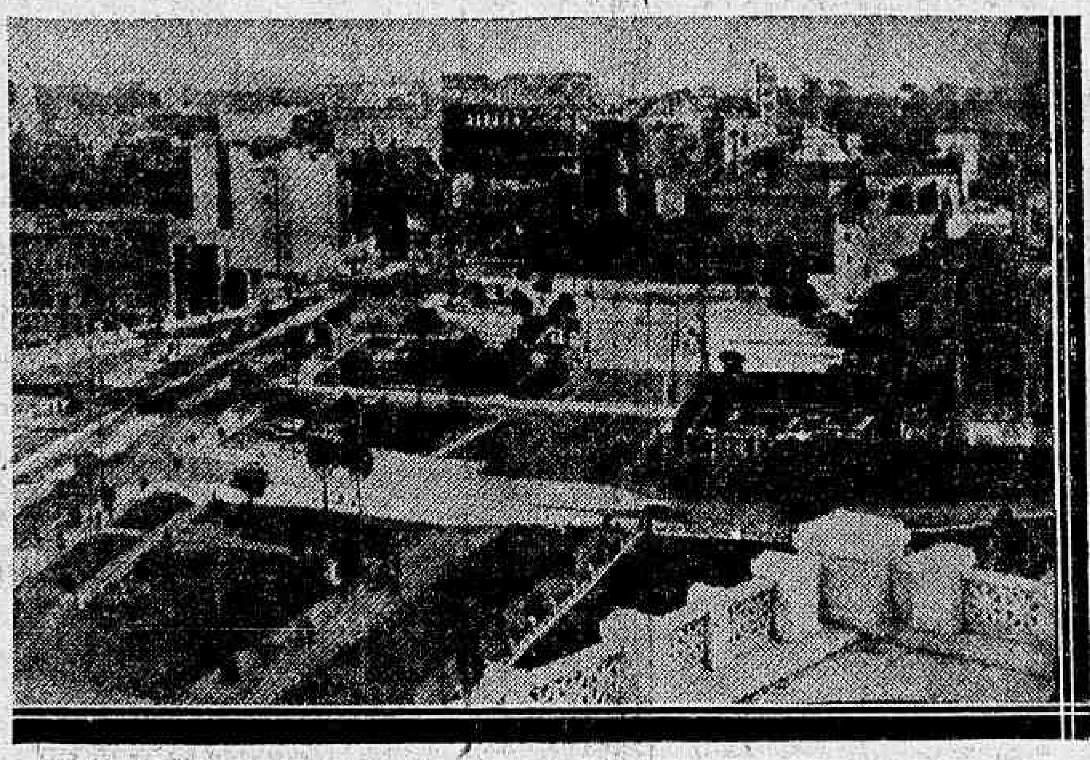

Uma vista de Roma, que ora recebe a visita de Hitler

Ao chegar á Pyramide de Castius a carruagem real fez uma breve parada, emquanto o governador de Roma, principe Piero Colonna, lia a seguinte saudação dirigida ao chanceller Hitler: "No nome augusto de Roma dirijo, a vós e á toda a nação allemã, a vibrante saudação de Roma, que não pode esquecer a grande admiração que os illustres homens da Allemanha nutrem pela civilização. Recordando esse forte laço idealista, o povo romano sente-se feliz em vos acolher no solo sagrado de Roma".

O sr. Hitler e o rei Victor Emmanuel entraram no palacio do Quirinal ás 21 horas e 40 minutos. Emquanto ambos se dirigiam para palacio, o senhor Mussolini, que se despedira na praça junto á estação, seguia de automovel para a sua residencia particular, na Villa Torlonia. — (U. P.)

ROMA, 3 — Noticia-se officialmente que os srs. Mussolini e Hitler falarão após o banquete que será offerecido ao chefe do governo allemão no palacio de Veneza, no proximo sabbado. Os discursos serão irradiados directamente da mesa e depois traduzidos em diversas linguas para divulgação universal através do radio. — (U. P.).

INNUMERAS PROMOÇÕES NO EXERCITO

OS ACTOS HONTEM ASSIGNADOS PELO PRESIDENTE DA REPUBLICA

Coronel Zenobio Costa

O presidente da Republica assignou hontem decretos na pasta da Guerra, promovendo por merecimento:

"Na Infantaria — a coronel, os tenentes-coroneis João Pereira de Oliveira e Euclydes Zenobio da Costa; a tenente coronel, os majores Henrique Baptista Duffley Teixeira Lopes, Paulo de Figueiredo, Mario Travasso, Adalberto Pompilho da Rocha Moreira e Luiz de França Albuquerque; a major os capitães Alcebiades Tamuyo da Silva, Ignacio de Freitas Rolim, Adhemar Villela dos Santos, Roberto de Alencar Casyello Branco, Lourival Serôa da Motta e José de Mello Alvarenga.

Na Cavallaria — a coronel, os tenentes-coroneis Alvaro Arêa, João Baptista de Magalhães, Orozimbo Martins Pereira, Raul Betim Paes Leme, e Alfredo de Simas Enéas Junior; a tenente-coronel, os majores João Theodorico Barbosa, Bernardo José Teixeiras Ruas, Coriolano de Andrade, Mario de Sá Brito, Severino de Freitas Prestes Filho e Alberto Dias dos Santos; a major os capitães Sady Solck, José Theophilo de Arruda, José Thomé Xavier de Brito, Nelson de Cas-

(Conclue na 2ª pag.)

Capitão Serôa da Motta

Accusações aos legalistas hespanhoes

LONDRES, 3 — (U. P.) — A Rado Nacional transmittiu da frente de Madrid o seguinte:

"Temos notado que, ultimamente, os vermelhos estão se dedicando ao sport de fazer explodir minas sem consequentes ataques que justifiquem o acto como meio de guerra, demonstrando assim que têm apenas o criminoso intuito de causar prejuizos pelo prazer de causal-os.

Pelos motivos da nossa situação e com os elementos á nossa disposição, estamos em condições de causar damnos desnecessarios em maiores proporções.

Portugal commemora festivamente a data do Descobrimento do Brasil

LISBOA, 3 — (U. P.) — Os jornaes commemoram festivamente o anniversario do descobrimento do Brasil, saudando o povo brasileiro. A Emissora Nacional transmittirá á noite programma de musica brasileira, organizado pela embaixada do Brasil. O director daquella Emissora, coronel Henrique Galvão e o embaixador do Brasil, sr. Araujo Jorge, proferirão ao microphone allocuções saudando o Brasil e os brasileiros.

Males rheumaticos
SAL DE FRUCTA ENO

Em Festas o Conselho de Doorn

Com o casamento que hoje se realizará, do principe Ferdinand, com a grã-duqueza Kira, unem-se as casas Romanoff e Hohenzollern

O ex-kaiser Guilherme de Hohenzollern

CASTELLO DO DOORN, 3 — (U. P.) — A residencia do ex-kaiser mais uma vez representa uma pallida scena do antigo esplendor da corte allemã, em consequencia do casamento religioso segundo o rito protestante, do principe Luis Fernando com a grã-duqueza Kira, da Russia. O joven casal chegou hoje a Doorn acompanhado de numerosos parentes e amigos das Casas de Hohenzollern e dos Romanoff, inclusive o grão-duque Cyrilo, "tsar de todas as Russias", pae da actual princesa Kira.

A celebração do casamento será realizada amanhã, devendo o antigo imperador allemão servir de testemunha á união das duas Casas, união essa que foi o seu sonho constante quando procurava tornar a Russia sua alliada contra os paizes da Europa.

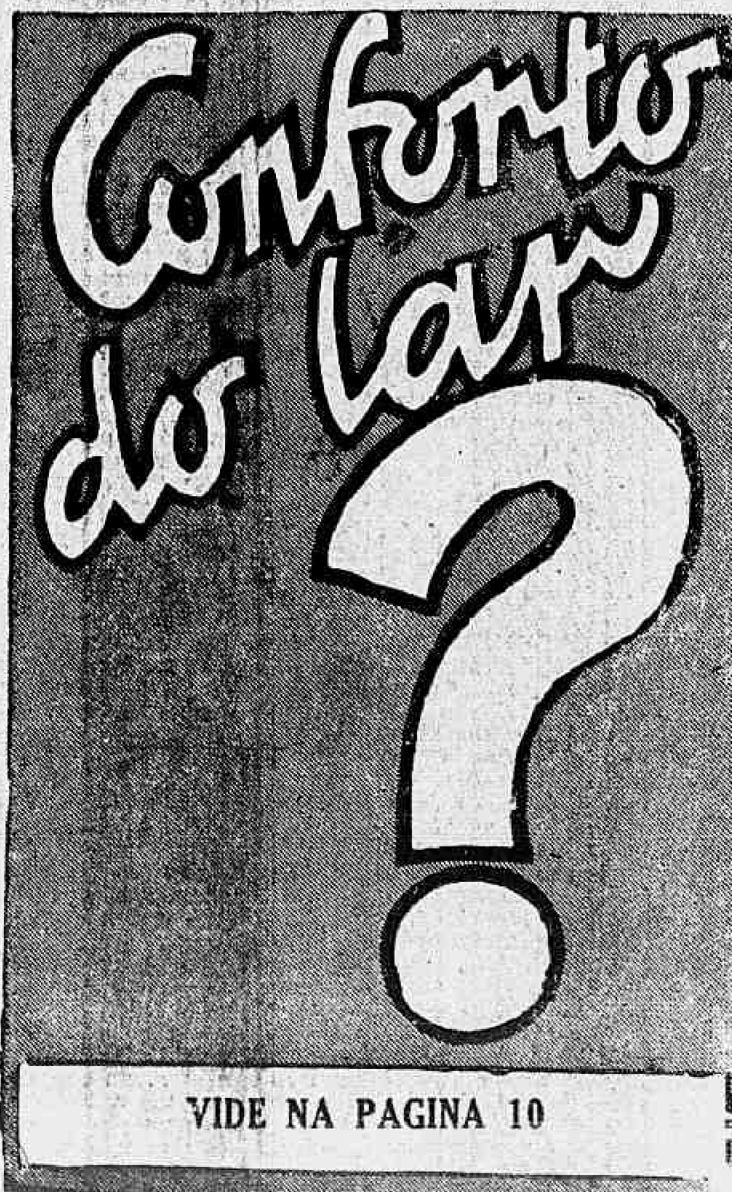

Demonstrada a situação de descredito a que havia submergido o Brasil, procuramos analysar os diversos factores que influiam em aggraval-a cada vez mais.

Dentre todos elles, avulta a falta de controle por parte do governo federal sobre os emprestimos e serviços de dividas das diversas unidades politicas e administrativas do paiz.

Criou-se, bafejada naquillo que Paguet chamara de "horror das responsabilidades", a these suicida de que a União nada tinha que ver com as dividas dos Estados e dos municipios.

Esse falso principio estabelecido pela finada Constituição de 1891, tornou-se motivo de incentivo á febre de emprestimos externos elastrada em todo periodo republicano.

"A União não responde por dividas dos Estados", salvo em desse contractual expresso — rezava a disposição magna.

E dahi, os governadores camararios se prestavam em comprometter o patrimonio estadual para attender ás injuncções do partidarismo politico que do centro para a periferia, ditava a sorte das oligarchias estaduaes. São reaes os casos de emprestimos consumidos totalmente na capital da Republica, embora realizados por unidades federadas entregues a governantes prestativos e indoneos.

Não se poderia ou não se queria alcançar que credito — factor de confiança — só se comprehende no sentido absoluto e universal. Quando no exterior alguem subscrevia emprestimos estaduaes ou municipaes, se fundamentava nas possibilidades economicas do Brasil.

E' inconcebivel que os conhecimentos geographicos politicos dos subscriptores fossem taes que pudessem elles discernir questões tão delicadas e complexas. O nome do paiz estava, necessariamente, compromettido nessas transacções. E' impossivel separal-o porque a Constituição Brasileira, advertia que a "União não responde por dividas dos Estados". O resultado foi esse — a administração da politica financeira e a orientação da politica no Brasil não se preoccupavam com essa tolice que é o credito publico — moratoria sobre moratoria na União, impontualidade nos vencimentos em Estados e Municipios, cavaram o descredito nacional manifestado com frequencia tal que, talvez, essa seja a propaganda mais intensa embora negativa da qual se tem beneficiado o Brasil...

Foi o presidente Getulio Vargas quem procurou deter o paiz no declive a qual o arrastava a incontinencia financeira dos governos anteriores. O primeiro passo em favor do credito nacional foi o decreto do Governo Provisorio em cujo artigo 1º determinara:

"Fica aberto, pelo Ministerio da Fazenda, o credito especial de cincoenta mil contos .... (50.000:$000), para attender a adeantamentos a Estados, afim de que possam satisfazer a compromissos externos". Essa medida, todavia, recebeu criticas acerbas. Estavamos de muitos modos viciados á faculdade illimitada de permittir-se emprestimos regionaes, que, mesmo em finanças, não trepidou em condemnal-a declarando — "Muitos annos que vivesse o Governo Provisorio, não teria opportunidade de praticar erro tão funesto ás finanças da Republica! O futuro o dirá".

Ora, o que os annos posteriores disseram foi o contrario, isto é, com aquelles cincoenta mil contos o regime federativo recebera golpe de morte, prepararam as subsequentes medidas restrictivas da faculdade de contrair emprestimos aos Estados e municipios, até a abolição total.

Quando o ministro Oswaldo Aranha, na Fazenda, balanceou, consolidando as dividas regionaes brasileiras, eu comprehendi que a verdadeira acepção do credito nacional se tornara victoriosa.

Só nos restava, depois de termos adquirido o indispensavel sentido de unidade nas finanças publicas brasileiras, imprimirmos severa orientação que enquadrasse o serviço de amortização e juros, das dividas externas, dentro das possibilidades de o executar normalmente, sem maiores damnos para a economia do paiz.

E' isso que vamos procurar alcançar.

GIL AMO'RA

A commemoração do 30º anniversario da A. B. I.

LOUVOR E AGRADECIMENTO AOS QUE CONCORRERAM PARA O SEU BRILHANTISMO

Na ultima Assembléa Geral Ordinaria da Associação Brasileira de Imprensa, foi approvada unanimemente a seguinte proposta, assignada por innumeros associados: — "Pela presente, vimos significar á Directoria da Associação Brasileira de Imprensa nossa approvação e applauso ao modo pelo qual foi commemorado o 30º anniversario de fundação da Casa do Jornalista, que importou em extraordinaria demonstração de prestigio da imprensa brasileira e em demonstração de fraternidade do povo, do governo e das classes culturaes do Brasil ao glorioso paiz amigo — a Republica Argentina.

As cerimonias de alta significação nacional, então realizadas pelas A. B. I., vieram demonstrar, mais uma vez, que a nossa casa vem sendo conduzida com rara efficiencia e beneficio para a classe pelo actual presidente, pela illustre Directoria e pelo esclarecido Conselho.

Assim, e na impossibilidade de significar-lhes, de outra forma, por tão benemeritos serviços, o nosso grande reconhecimento, pedimos que lhes seja tributado nesta hora um voto de grande e excepcional louvor".

Tambem foi approvada a seguinte indicação, de autoria do presidente da A. B. I.: "Proponho um registo em acta de reconhecimento a todos quanto cooperaram para o brilho excepcional que tiveram as commemorações do 30º anniversario da A. B. I., que dessa forma attingiram a altura de um verdadeiro acontecimento nacional, pela adhesão affectiva de todas as classes sociaes brasileiras, entre as quaes Governo, Diplomacia, Jornaes e a unanimidade da opinião publica".

Sociedade de Geographia do Rio de Janeiro

SESSÃO ORDINARIA DO CONSELHO DIRECTOR

Amanhã, será realizada a terceira sessão ordinaria do anno corrente, do Conselho Director e da directoria da Sociedade de Geographia do Rio de Janeiro, em sua séde á Praça da Republica, nº. 54 1º andar, para a qual se pede o comparecimento dos illustres membros da administração. Como de costume haverá communicações e ephemerides geographicas. Nessa sessão, será empossado no cargo de "Honorario", o dr. Elmano Cardim, director do "Jornal do Commercio", o qual será recepcionado pelo orador official da sociedade, prof. Lafayette Côrtes. Ainda nessa sessão, será commemorado o cincoentenario da "Lei Aurea", pronunciando uma interessante palestra sobre o assumpto o dr. Paulo José Pires Brandão.

Cordialidade Uruguayo-brasileira

VISITA A' A. B. I. O JORNALISTA LUIZ BUENO

Esteve em visita á Associação Brasileira de Imprensa o illustre jornalista uruguayo sr. Luiz Bueno.

O nosso collega director de "La Tribuna Popular", vibrante jornal de Montevidéo, foi recebido pelo presidente e demais directores da A. B. I., que ali se achavam para dirigir o pleito associativo que, então, se realizava. O jornalista Bueno teve a gentileza de assistir grande parte dos trabalhos felicitando, após, o jornalismo brasileiro, pela maxima cordialidade reinante entre os grupos que concorriam ao pleito e a inteira ordem e disciplina com que este se realizou.

Luiz Bueno, entregou á A. B. I. a seguinte saudação dos collegas uruguayos aos jornalistas brasileiros de que foi portador: — "O Circulo da Imprensa aproveita a opportunidade da viagem á cidade do Rio de Janeiro, de membro desta instituição, o jornalista sr. Luiz Bueno, para transmittir por seu intermedio aos integrantes da digna Associação Brasileira de Imprensa o seu fraternal mensagem de amizade.

Na occasião da viagem do sr. Luiz Bueno o Circulo de Imprensa tem o prazer de ratificar mais uma vez seu fervoroso voto pelo engrandecimento dessa instituição, uma vez que se trata de um collega que pelas paginas do diario que dirige nessa capital trabalha efficazmente para estreitar os vinculos que unem o povo uruguayo ao povo brasileiro, fazendo obra de verdadeiro estreitamento intellectual entre ambos paizes. Ao reiterar ao sr. presidente e a todos os filiados da Associação Brasileira de Imprensa a cordial saudação dos membros de nossa instituição, formulo os mais effusivos votos pela continuidade das relações de cordialidade existentes entre as nossas corporações. (a.) — Juan Vicente Chiarino, presidente e Eugenio Alsina, secretario". Luiz Bueno fidalgamente acceitou a incumbencia de, por sua vez, levar, quando de regresso ao seu paiz, por intermedio da A. B. I., as saudações dos jornalistas brasileiros, aos seus collegas uruguayos.

Para regulamentar o montepio militar

O sr. ministro da Guerra, general Gaspar Dutra, por acto de ante-hontem designou o coronel intendente de guerra Emilio Fernandes de Souza Bocca, chefe director de Fundos do Exercito; major honorario Eduardo da Silva Barros e capitães Djalma William Allan e Euthymio Ferreira Mendes para, em commissão, apresentarem um ante-projecto de regulamentação para a habilitação do montepio militar, de accordo com o que estabelece o artigo 13 do decreto numero 196, de 22 de janeiro ultimo.

A Livre Docencia e a Lei de Accumulações

Será entregue ao presidente da Republica um memorial a respeito

A lei das accumulações attingiu os professores universitarios de maneira a desfalcar sensivelmente os seus quadros, maxime, os livres docentes. Passados os primeiros momentos vêm os interessados organizando um trabalho junto ao presidente da Republica, orientado no sentido de supprir as faltas causadas no ensino pela suppressão real da livre docencia.

Ainda hontem, na Bibliotheca da Faculdade de Medicina da Universidade do Brasil, realizaram os docentes desse estabelecimento uma reunião para estudar o assumpto.

Assumiu a presidencia o professor Leonel Gonzaga, presentes os professores Deolindo Couto, Helion Povôa, Octavio de Souza, Renato Machado, Joaquim Motta, Mario Fabiano, Jorge Grey, Sylvio Leitão e Luiz Capigliani.

Alguns projectos foram apresentados, vencendo, porém, a opinião de que ao presidente da Republica era licito opinar sobre a carencia de professores e indicar, por intermedio do Ministerio de Educação e Saude Publica, o remedio proprio.

Ficou então decidida a organização de duas commissões para apresentarem ao sr. Getulio Vargas e ao ministro Capanema um memorial esplanando a questão.

A evolução do cinema

AS GRANDES PHASES DA NOVA ARTE ATRAVEZ DA PALAVRA DE ROQUETTE PINTO E SEGUNDO FILMS FUNDAMENTAES

A Associação dos Artistas Brasileiros, articulada com o Instituto Nacional de Cinema Educativo, vae proporcionar um acontecimento de alta expressão cultural, a exhibição dos films fundamentaes da evolução do cinema. Já no proximo dia 6 de maio, sexta-feira, ás 17 horas no Palace Hotel realizar-se-á a primeira exhibição de films cinematographicos.

Especialmente convidado, fará commentarios sobre os films o professor Roquette Pinto, director daquelle Instituto, orgão do Ministerio da Educação.

Na primeira parte do programma, serão exhibidos quatro pequenos films do Instituto Nacional de Cinema Educativo: Victoria Regia, Circulação do sangue, A moeda e Orchidéas.

Tambem será exhibido nesta sessão o film "40 annos de cinema" que constitue a mais completa documentação historica, technica e artistica sobre a evolução do cinema de 1895 aos nossos dias. Realizado em França por occasião das commemorações relativas ao 40.º anniversario do cinema, este film recebeu contribuição das mais importantes empresas cinematographicas e dos archivos officiaes, empenhados em reunir uma documentação de inestimavel valor até agora esparsa e quasi desapparecida. Entre os motivos de interesse deste film que é falado em francez salientam-se os commentarios feitos na propria pellicula por Louis Lumiére, trechos das primeiras producções cinematographicas e toda a evolução technica do cinema desde os primitivos apparelhos precursores da camera sonora.

Ainda este anno, a Associação de Artistas Brasileiros fará realizar sessões retrospectivas dos grandes films cinematographicos como "Varieté" com Emil Jannings e Lya de Putti, "Gabinete do dr. Calligari", film expressionista de Robert Wiene, Charles Chaplin (principaes obras, todas acompanhadas de commentarios).

Estado das sondagens de petroleo, que estão sendo executadas pelo Ministerio da Agricultura

Segundo communicou ao ministro Fernando Costa, no despacho de ante-hontem, o sr. Avelino I. de Oliveira, director do Fomento da Producção Mineral, era o seguinte o estado das sondagens petroliferas, que estão sendo executadas em diversos pontos do territorio nacional, até o dia 29 do mez proximo passado:

"N. 84 — Para petroleo em Monte Alegre— Pará, 635m,60; profundidade anterior, 630m,80; avanço, 5m,00.

N. 155 — Para petroleo na Serra do Môa — Cruzeiro do Sul — Acre, 186m,55; profundidade anterior, 177m,32; avanço, 9m,23.

N. 156 — Para carvão em Lagôa da Matta, Therezina — Piauhy, 106m,00 profundidade anterior, 91m,35; avanço, ... 14m,65.

N. 158 — Para petroleo em Camassary — Bahia: faltam noticias.

N. 159 — Para petroleo em Ponta Verde, Maceió, Alagôas: 22m,00; profundidade anterior, 19m,00; avanço, 3m,00.

N. 160 — Para pesquisas de agua na fazenda do Indostão, Pitanguy, Minas Geraes — Profundidade attingida 18m,60; faltam noticias.

N. 161 — Para estudos de ouro em lavras — Rio Grande do Sul — Telegramma n. 282, em 23-4-938 — Attingiu: 19m,27.

Tentou matar-se incendiando as vestes

A TRESLOUCADA FOI INTERNADA NO H. P. S.

Desgostosa da vida, Anna Maria da Silva, de côr parda, com 19 annos de idade, casada, moradora a rua Sorocaba, nº. 205, tentou, hontem, suicidar-se em sua residencia, incendiando as vestes.

Em consequencia a tresloucada, soffreu queimaduras de 3º grãos, sendo soccorrida pelo Hospital Miguel Couto, e internada no Prompto Soccorro, em estado grave.

INNUMERAS PROMOÇÕES NO EXERCITO

(Conclusão da 1ª pag.)

tro Senna Dias, Luperio Brum Ferlick e José Dantas Aréas Pimentel.

Na Artilharia — a coronel, os tenentes-coroneis Newton Estillac Leal, Anor Teixeira dos

Coronel Eduardo Gomes

Santos, Sylvio Lourenço Scheid, Carlos de Oliveira Duro, e Canrobert Pereira da Costa; a tenente-coronel, os majores Dimas de Siqueira Menezes, Stenio Caio de Albuquerque Lima, Alcides Gonçalves Etchgoen, Raphael Danton Guaratazu Teixeira, Rufino Ferreira Alves; a major, os capitães Carlos Fabricio Silva, Cyro Nole de Athayde, Edgard de Albuquerque Alves Maia e Canrobert Penna Lopes da Costa.

Na Engenharia — a major, os capitães Hermogenes Rodrigues Peixoto, Adalberto Mendes da Silva, Sylvestre Vianna e Oswaldo Ferreira Guimarães.

Na Aviação — a coronel, o tenente-coronel Eduardo Gomes e a tenente-coronel, o major Eugenio Rozzanyi.

No extincto Corpo de Intendentes — a tenente-coronel, o major Manoel Ferreira de Souza e a major, os capitães Sebastião Isidoro Pereira e Severino Monteiro da Silva.

Compareçam ao D.P.E.

UMA COMMUNICAÇÃO POR INTERMEDIO DA A. B. I..

A Associação Brasileira de Imprensa recebeu, para divulgar, um officio do Auditor do Departamento do Pessoal do Exercito, pedindo comparecimento á séde da auditoria, á Praça da Republica, 123, das seguintes pessoas, interessadas em processos de montepio militar: Amelia Maria de Aguiar, mãe do fallecido cabo Fidelis Baptista de Aguiar; Maria Olinda da Cunha, mãe do fallecido cabo Wilson França; Virginia Alves da Silva, viuva do soldado João Sabino da Silva; Anna Pereira da Silva, viuva do 1º. sargento Julio Candido da Silva; assim como os herdeiros do cap. aviador Aramis Mendonça dos Santos e do sargento Edson Rodrigues Varella.

Requerimentos para carteira de identidade do Ministerio da Guerra

Tendo o Gabinete de Identificação da Guerra passado para a Directoria de Recrutamento, os requerimentos para o fornecimento de carteira de identidade que anteriormente, eram dirigidos ao chefe do extincto Departamento do Pessoal do Exercito, devem ser agora dirigidos ao director do Recrutamento.

Victima de quéda na residencia

Em sua residencia á rua das Missões, 116, na estação de Ramos, foi hontem victima de uma quéda, soffrendo hemathoma no parietal, a menor Cyléa, de 2 annos de idade.

A pequena victima depois de medicada no Posto de Assistencia do Meyer, foi internada no Prompto Soccorro.

Cordialidade Suisso-Brasileira

DESVANECEDORAS EXPRESSÕES DO MINISTRO DA SUISSA SOBRE A A.B.I.

O presidente da Associação Brasileira de Imprensa recebeu de s. excia. o ministro Emilie Traversini, representante da Republica Helvetica junto ao nosso governo, o seguinte officio: "sr. presidente. Ao chegar ao vosso magnifico paiz, recebi de vossa parte e da Associação Brasileira de Imprensa, palavras de amaveis bôas-vindas. Tenho a honra, nesta opportunidade, de agradecer-vos vivamente essas mensagens, que me são estremamentes sensiveis. Conhecendo a obra de vossa associação, que tanto têm feito para estreitar, cada vez mais, os laços de profunda amizade existentes entre a Suissa e o Brasil, torna-se, para mim, particularmente agradavel poder contar com o vosso precioso apoio e da associação que presidis para cumprimento da minha missão.

Quero approveitar a occasião para expressar as minhas vivas felicitações pelo 30º. anniversario da A. B. I. e desejar os mais calorosos votos pela prosperidade desta nobre instituição, assegurando-vos a minha mais distincta consideração. O ministro da Suissa (a) Emile Traversini.".

Homenageado o delegado regional de Iguassu'

O INTERVENTOR AMARAL PEIXOTO FEZ-SE REPRESENTAR — FALOU O PREFEITO LOCAL RICARDO XAVIER

A população de Nova Iguassú, tendo em vista a recente recondução do antigo commissario de policia sr. Lourival Dionisio de Alcantara, ao cargo de Delegado Regional daquella localidade, prestaram-lhe, domingo ultimo, uma significativa homenagem, que consistiu em um almoço na séde do Syndicato dos Commerciantes.

A essa cerimonia, compareceram o interventor federal do Estado do Rio, representado pelo seu official de gabinete, sr. Heitor Gurgel do Amaral, Ricardo Xavier da Silveira, prefeito local e muitas outras pessoas.

Usaram da palavra, os srs. Sebastião Herculano de Mattos, presidente da Associação dos Fructicultores, como orador official; o prefeito Xavier da Silveira e o advogado José Basilio, tendo o homenageado agradecido em eloquente improviso.

O secretario da Agricultura do Rio Grande do Norte visitou o Lux-Jornal

O dr. Dioclecio Duarte, secretario da Agricultura do Rio G. do Norte, esteve em visita ao "Lux-Jornal", a prestigiosa organização de recortes de jornaes dirigida pelos nossos confrades de imprensa Mario Domingues e Vicente Lima. Lux. Jornal, cuja finalidade é remetter aos seus assignantes tudo que a imprensa publica sobre os assumptos que lhes interessam mereceu do seu illustre visitante, o seguinte elogio:

"Causa um grande prazer encontrar opportunidade de apreciar a efficiencia de uma organização brasileira. Foi o que experimentei na visita que acabo de fazer ao Lux-Jornal. Comprehenderam os seus directores o seu elevado objectivo. Nas varias secções que percorri, admirei a perfeição technica com que o trabalho de divulgação é realizado. Para quem exerce hoje no Brasil qualquer actividade e interpreta a importancia do tempo, a cooperação do Lux-Jornal é uma necessidade. Souberam os seus directores realizar uma obra de intelligencia e de preenderam os seus directores c u l t u r a dando um exemplo de e s p i r i t o pratico e util, o que merece calorosos e patrioticos applausos. Deixo nesta paginas a affirmação de minha sincera sympathia".

Vem ahi o "Inconfidente"

SERA' INCORPORADO A' FROTA DO LLOYD BRASILEIRO

Telegramma recebido hontem pela direcção do Lloyd Brasileiro informa ter zarpado de Dakar, rumo ao Brasil, o navio "Inconfidente", que fôra encommendado pelo governo do Rio Grande do Sul, de accordo com o contrato firmado entre a União e aquelle Estado.

A nova embarcação, que desloca 4.250 toneladas, movida a motor, com uma velocidade horaria de 15 milhas e capacidade de porão frigorifico de 800 metros cubicos, será incorporada á frota do Lloyd, logo que chegue ao Rio.

Saindo de Dakar, o "Inconfidente" escalará em Lisbôa, Recife, Bahia, e Rio. Partindo, depois, desta capital, rumo a Porto Alegre, esse novo barco da frota do Lloyd Brasileiro iniciará sua primeira viagem de cabotagem para os portos do sul.

Ao chegar em Porto Alegre, o "Inconfidente" terá o seu nome mudado para "Rio Grande".

Paschoa de Velhinhos

A TOCANTE CERIMONIA, REALIZADA, HONTEM, NO ASYLO S. FRANCISCO DE ASSIS

Foi uma festividade singela, porém tocante, a que se effectuou, hontem, pela manhã, no Asylo São Francisco de Assis, no Boulevard 28 de Setembro.

A Paschoa dos velhinhos que estão recolhids naquelle asylo da municipalidade, ha muitos annos vem sendo realizada por iniciativa do seu director e ella reune, como numa só familia, aquelles anciãos trazendo-lhes, no fim da vida, o conforto e as alegrias da religião.

Em meio do santo sacrificio da missa foi ministrada a communhão por monsenhor Gonzaga do Carmo, aos velhinhos que, contrictos, receberam o santo sacramento.

Finda a cerimonia foi servida aos asylados lauta mesa de doces, usando da palavra, nessa occasião, a funccionaria Eulina Rocha Ferreira Pires que disse da significação do acto que se acabava de realizar.

E assim, por algumas horas, aquelle recolhimento de velhos sem amparo movimentou-se, encheu-se de ruido e de expansões e, illuminado de sol e de sorrisos, deixou de ser o recanto solitario dos que esperam o termino de seus dias.

Floriano Peixoto

TRANSCORRERAM BRILHANTEMENTE AS COMMEMORAÇÕES POR MOTIVO DO ANNIVERSARIO NATALICIO DO CONSOLIDADOR DA REPUBLICA

Foi patrioticamente commemorada, sob a direcção do Gremio Floriano Peixoto, a data do nascimento do marechal Floriano Peixoto, destacando-se das homenagens prestadas ao grande brasileiro a cerimonia civica da escola que o tem como patrono e deixando o seu desdobramento excellente impressão no seio da numerosa assistencia.

Sob a presidencia do dr. Bricio Filho ficou a mesa da sessão effectuada, assim constituida: capitão Isolino Ulhoa, representante do prefeito do Districto Federal, dr. Mario Casasanta, director do Departamento de Educação da Prefeitura, dr. Aguiar Garcez, superintendente do ensino municipal, Octacilio Pereira, secretario do Collegio Pedro II Maria Josino Peixoto, filha do marechal Floriano frei Julio Diniz, dr. Arthur Peixoto, sobrinho do marechal, capitão Narciso dos Santos, tenente Manoel Pereira e Calino Santiago de Macedo, do Corpo de Bombeiros, dr. Andrade Bastos e Godofredo Bekenn, respectivamente vice-presidente e membro da administração do Gremio Floriano Peixoto, Americo de Albuquerque e dr. Floriano de Lemos.

Foi observado, a cada momento entrecortado de applausos, o seguinte programma: Primeira parte — Hymno Nacional; abertura da sessão pelo presidente do Gremio Floriano Peixoto, sr. Bricio Filho; discurso da directora da escola; entrega do premio Floriano Peixoto á alumna Elizabeth Brasil Bastos; agradecimento da alumna premiada; discurso pelo orador official do Gremio Floriano Peixoto, sr. Floriano de Lemos. Segunda parte — Hymno da escola Floriano Peixoto; A escola a seus illustres visitantes; o Centro de Brasilidade Deodoro da Fonseca; o Club Pan-Americano Floriano Peixoto ao seu glorioso patrono; homenagem do Club de Saude ao grande marechal; pela Liga Infantil de Hygiene Dentaria, as representantes de todas as turmas; em louvor do marechal, sessão do Club Civico Litterario Floriano Peixoto; saudação dos florianistas á bandeira brasileira; encerramento da sessão pelo professor Bricio Filho: "Heroe Brasileiro" canto em homenagem a Floriano Peixoto, lettra adaptada á musica do maestro Villa-Lobos — Heroe do Brasil; desfile dos alumnos.

O dr. Bricio Filho salienta em sua oração a dedicação da directora da escola d. Jardelina Rodrigues da Silva que, efficazmente auxiliada por uma turma de operosas adjuntas e bem comprehendidas pelas crianças, annualmente realiza brilhantes solennidades em louvor do marechal, terminando por fazer um appello a todos no sentido de ser em 1939 commemorada na altura dos serviços prestados á patria o centenario do immortal soldado.

O dr. Floriano de Lemos, o orador querido das crianças daquella casa educacional, contou ao auditorio infantil a historia da eleição desdobrada no céo para a escolha da rainha, votando as constellações na denominada Cruzeiro do Sul, para velar a parte da terra sobre que paira, tendo encarregado o Cruzeiro o marechal Floriano de ser o salvador das instituições republicanas e defensor da integridade nacional.

A oração da directora, bordada em termos elevados, cheia de apreciações sobre as diversas etapas da vida do bravo militar, foi brilhantemente applaudida, egualmente sendo com palmas recebido o agradecimento feito pela alumna premiada.

Em consequencia do máo tempo não foi effectuada, na Quinta da Bôa Vista, a festa da arvore — Pau Ferro — plantada em 1895 em homenagem ao marechal.

Carteira Commercial do Banco do Brasil

ELEITO SEU DIRECTOR O SR. PEDRO RACHE

Sabbado ultimo, os accionistas do Banco do Brasil, reunidos em assembléa geral sob a presidencia do sr. Marques dos Reis, elegeram para director da Carteira Commercial daquelle importante estabelecimento bancario, afim de substituir o senhor José Mendes de Oliveira, cujo mandato findou, o senhor Pedro Rache, antigo deputado classista na Camara Federal.

Realizou-se, na mesma occasião, a eleição do Conselho Fiscal, sendo reeleitos os senhores João Daudt de Oliveira, Hernani Coelho Duarte, Jorge de Toledo Dodsworth, Paulo Felisberto Peixoto da Fonseca e Pedro Magalhães Corrêa, e para supplentes os senhores Domingos Alberto Niobey, Carloman da Silva Oliveira, José do Nascimento, Honorio de Araujo Maia e Domingos da Silva Pinto.

Homenagem ao addido militar da Bolivia ao exercito brasileiro

O DISCURSO DO GENERAL GO'ES MONTEIRO — COMPARECERAM AO ALMOÇO O MINISTRO DA GUERRA E A MAIORIA DOS NOSSOS GENERAES

Realizou-se ante-hontem, no Jockey Club, o grande almoço offerecido pelo coronel Victor Serrano, antigo addido militar da Bolivia, ao Exercito Brasileiro. Estiveram presentes, não só o ministro da Guerra, como a maioria dos nossos generaes, inclusive officiaes superiores, especialmente convidados. O coronel Serrano, offerecendo a homenagem, fez um lindo e patriotico discurso, causando excellente impressão aos nossos soldados as palavras expendidas por esse illustre militar que, como o seu paiz, sempre foi um grande amigo do Brasil.

O general Góes Monteiro, chefe do Estado Maior do Exercito, na qualidade de seu representante, fez uma importante oração que foi um verdadeiro hymno ao paiz amigo, como ao seu lidimo representante.

Na proxima quinta-feira, o Exercito Brasileiro retribuirá essa homenagem.

Para evitar possiveis explorações

O Serviço de Publicidade do Ministerio da Educação e Saude pede-nos a publicação do seguinte communicado do Departamento Nacional de Educação: "Afim de preservar os estabelecimentos de ensino contra a possivel exploração de fornecedores de material, avisa o Departamento Nacional de Educação que, para o preenchimento das fichas de educação physica adoptadas pela Divisão de Educação Physica do alludido Departamento, são necessarias, apenas: Uma fita metrica, metallica de um metro e meio; Uma balança com pressao até 100 grs.; Uma toeza para estatura; Um compasso de espessura; Um compasso para as medidas do nariz; Uma toeza para altura do busto: Um quadro mural para envergadura; Um chronometro; Um quadro mural para senti-muscular: Dois dynamometros manuaes, sendo um para adultos e um para crianças: Um dispositivo de corrente com dynnamometro manual, para medida da força lombar (o dynnamometro manual empregado neste dispositivo não deve ser utilizado para as outras medidas de força); Um dispositivo para utilização do dynnamometro manual na medida da força escapular (pressão); Um dispositivo para utilização do dynnamometro manual na medida da força escapular (tracção); Um apparelho para medida da tensão arterial, do typo Vaquez-Laubry; e Um espirometro de agua.

A Divisão (Edificio do Theatro Regina, 7º. andar, salas ns. 706 e 711, tel. 42-3948 — Rio de Janeiro) prestará qualquer esclarecimento complementar que se faça preciso.".

Para a admissão ao quadro de cirurgiões dentistas da Armada

Terá inicio hoje, 4 do corrente, o exame da prova de clinica do concurso para admissão ao quadro de cirurgiões dentistas do Corpo de Saude da Armada. Os candidatos deverão comparecer á Odontoclinica Naval, ás 11 horas, de conformidade com o edital publicado no "Diario Official".

SATISFAZENDO A CURIOSIDADE DAS MULTIDÕES

A existencia movimentada dos reporteres --- Sacrificando tudo pelo ideal da profissão --- Trabalhando para o engrandecimento da humanidade --- Uma vida como outra qualquer --- Como o publico faz idéa dos jornalistas --- Arte, Sciencia ou Rotina ?

O garoto jornaleiro. Humilde e pauperrimo, é elle que entrega á curiosidade das multidões essa necessidade do espirito : o periodico moderno

Diariamente, milhões de homens recorrem aos jornaes, informando-se, com precisão absoluta, de todos os acontecimentos que se verificam no mundo. Essa necessidade de noticias e sensações, colhidas em rapidos instantes de leitura succinta, é um dos caracteristicos da vida moderna. O mais humilde proletario, como o mais poderoso senhor de industria, não dispensa o pão do espirito que diariamente os periodicos fornecem á humanidade. Nos lares, nas officinas, nas casernas, nos covis de bandidos e nos claustros dos conventos — em toda parte, emfim, as folhas impressas são manuseadas com interesse, infiltrando no espirito das multidões a opinião das camadas superiores que a dirigem.

Para os de menor instrucção, a grande massa popular, o jornal é mesmo a unica fonte de cultura. Geralmente, consideram o jornalista um individuo mysterioso e complexo, sempre investigando, sempre curioso, sabendo tudo, dispondo de todas as forças para perscruptar as consciencias e, principalmente, imprimindo as melhores dádivas no seio da sociedade, que orientam e informam.

Não obstante essa admiração mesclada de receio, ninguem dá a importancia devida ao jornal. Após a sua leitura delle ninguem mais se lembra, atirando-o ao rol das coisas imprestaveis, logo esteja satisfeita a curiosidade.

Entretanto, que esforço titanico representa a folha impressa que se vende por quantia tão irrisoria!

* * *

Pelas noites a dentro, emquanto a população repousa, centenas de homens trabalham febrilmente nas redacções, nas officinas, nas agencias telegraphicas, nos postos de assistencia. São os jornalistas, os graphicos, os revisores, que espreitam em incansavel vigilancia os acontecimentos que se verificam em todo o globo. Vibram as linhas telegraphicas, transmittindo factos que interessam a toda a humanidade, as campainhas telephonicas tilintam nas salas onde os redactores enchem linguados de papel:

— Onde é o "fogo"? Confirmado?

E o reporter parte em companhia do photographo para o local do incendio, esquecendo de jantar, de ceiar, de dormir, preoccupado, somente, em não levar o "furo".

Do apurador que attende celere ao ponto em que se deu a occorrencia, ao distribuidor que entrega o jornal aos vendedores, quanto trabalho, quanta luta, quanto esforço anonymo!

Nas officinas crepitam as lynotipos e estridula a "fraise"; na redacção o secretario retranca os originaes escriptos ás pressas. Um minuto de atrazo póde resultar em prejuizo do jornal. Em todas as physionomias distingue-se um traço de abatimento, esse aspecto de cansaço peculiar aos homens que passam as noites em claro. Nos vespertinos o trabalho, mais fatigante, exige ainda maior somma de attenção.

Pela manhã, quando as rotativas despejam, afinal, milhares, milhões de exemplares para saciar a curiosidade do publico e esses operarios da idéa, lutadores obscuros do progresso da humanidade, retiram-se para os lares distantes, não lhes resta mais nada daquelle "aplomb" com que se apresentam á luz do dia, provocando a inveja de quem desconhece a odysséa dos trabalhadores da imprensa.

As peripecias, as aventuras da vida de jornal. Quem as escrever terá assumpto para encher volumes onde a psychologia e a historia de uma época estarão melhor retratadas do que em substanciosos compendios.

As grandezas e as miserias da profissão do jornalista. A carreira de um reporter, ao final da vida, é algo de portentoso que sempre causa espanto aos leigos revelando o espirito e o sentimento que o levam a considerar a sua profissão não como simples meio de vida mas como verdadeiro ideal, que o faz sacrificar, de bom grado, a saude, a familia e o bem estar.

Dentro desse senso profissional, o jornalista tudo arrisca para cumprimento dos seus deveres, inclusive "trucs" que seriam imperdoaveis noutra funcção.

E, afinal, o que é o jornalismo? Um celebre reporter, Jules Saurwein, escrevendo as suas memorias, dizia : "Sou reporter ha trinta annos e ainda me interrogo : que officio é o meu ? Sciencia ? Arte ? Rotina ? Já procurei responder a essa questão e hoje estou tão avançado quanto ao formulal-a pela vez primeira !"

Como Sauerwein, todos nós que trabalhamos nessa ardua tarefa, desconhecemos o fim de tudo isso...

Sabe-se, apenas, que o publico ainda não aprendeu a conhecer os homens de jornal e a importencia desse vehiculo de idéas que é o fruto de tantas inquietações!

De facto, não existem essas criaturas mysteriosas e complexas que o publico imagina nas redacçõcs dos jornaes. Ha em cada reporter um ser como todos os outros. Apenas, para conhecer e estar apto a profundar os phenomenos da vida, despoja-se de preconceitos e sentimentalismos.

Para elles que abandonam as doçuras da vida pacata ante a necessidade de informar as multidões, os soffrimentos são, talvez, maiores por não comprehenderem a sua heroicidade desinteressada, dentro do egoismo das coisas modernas.

Um "Record" na Exportação de Laranjas

86.000 caixas dessa fruta embarcadas para Liverpool

Um verdadeiro "record" de exportação, que muito recommenda a cultura da laranja, acaba de ser alcançado

Trata-se da maior partida até hoje embarcada dessa fruta brasileira, num só navio, a qual foi feita a bordo do vapor "Ionic Star", e ascendeu ao total de 86.000 caixas.

Esse embarque se destina a Liverpool, de onde as referidas caixas serão distribuidas pelos mercados britannicos.

O "Dia do Trabalho" em Nictheroy

Com grande brilhantismo, realizaram-se na Escola do Trabalho, em Nictheroy, as festas do dia 1.º de Maio, data em que o mundo inteiro commemora o heroismo dos trabalhadores.

A festividade constou de uma admiravel conferencia proferida pelo sr. Francisco Jobim, allusiva ao "Dia do Trabalho" e da inauguração de um retrato do presidente Getulio Vargas, na sala principal daquelle estabelecimento de ensino.

Depois dessa solennidade, falou o sr. Gilberto Chrockapt de Sá, director da Escola, referindo-se á alta significação da data de 1.º de malo, e agradecendo ao mesmo tempo o comparecimento de quantos ali se achavam reunidos.

S. Jorge Glorificado Nas Ruas da Cidade

APO'S CINCOENTA ANNOS, A IMAGEM DO SANTO SOLDADO SAIU NOVAMENTE EM PROCISSÃO

Teve grande imponencia o desfile religioso da tarde de hontem

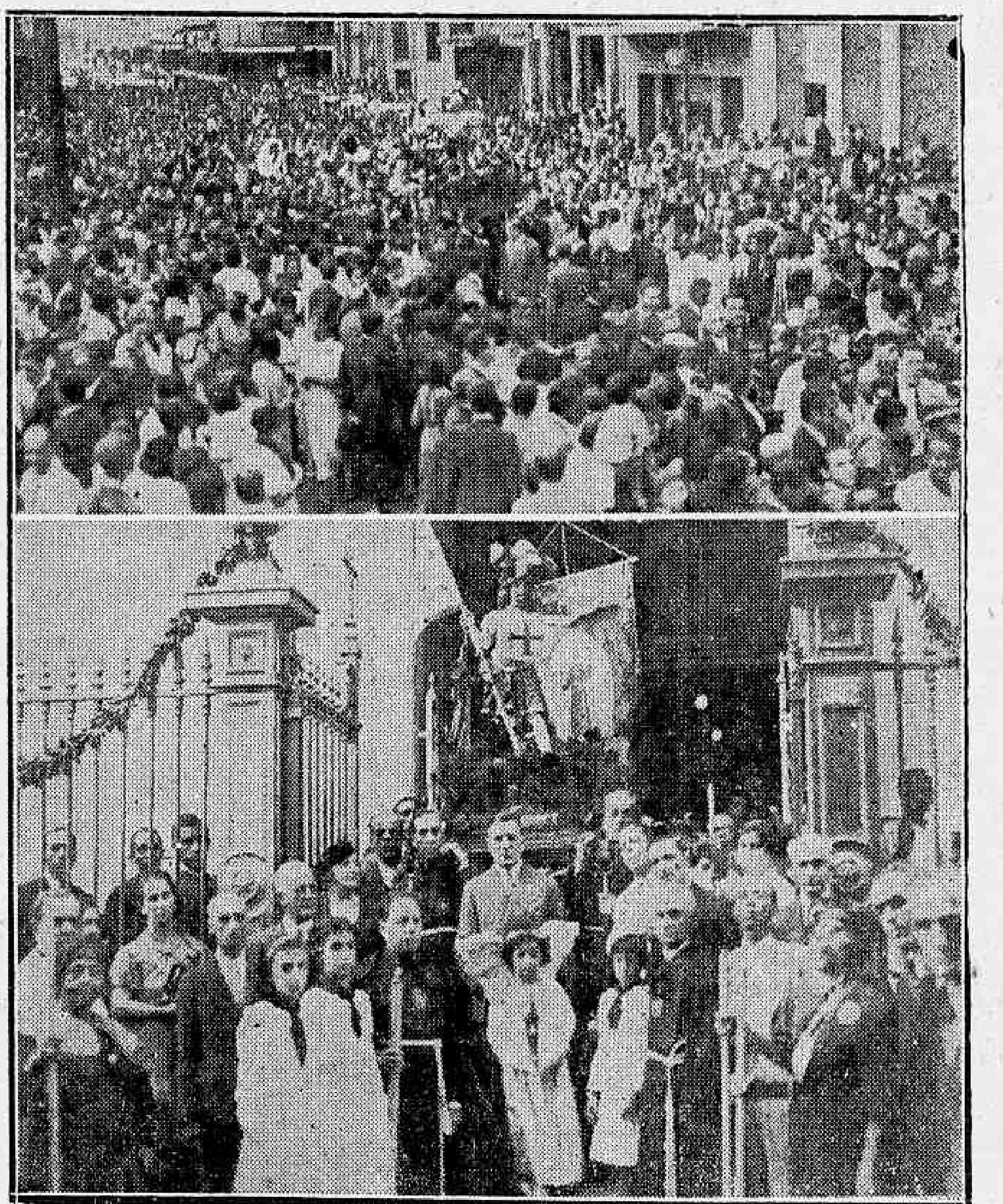

Dois aspectos da procissão, vendo-se, em baixo, quando estava seendo organizada, á porta da egreja e, ao alto, a grande massa popul ar que a acompanhou

Foi, sem duvida, um espectaculo grandioso de religiosidade, pela sua imponencia, a procissão de São Jorge, hontem, á tarde realizada.

Após meio seculo, o cortejo religioso do santo-soldado voltou a desfilar, pelas ruas da cidade, revivendo uma das tradições da Egreja Catholica, no tempo da monarchia, que o advento da Republica fez sustar.

Toda a cidade assistiu com jubilo á procissão, que teve o cunho de authentico acontecimento, pois participavam da mesma todas as classes sociaes e, principalmente, os militares.

Esse desfile religioso encerrou as solennidades em louvor ao grande Santo, protector das classes militares, tendo sido escolhida a data de hontem da descoberta do Brasil.

A procissão saiu da egreja de São Jorge e São Gonçalo Garcia, á Praça da Republica, esquina da rua da Alfandega, tendo a imagem do santo cavalleiro como guarda de honra membros da Confraria e sendo escoltada pelos escoteiros de São Jorge, sob a direcção do mestre Themistocles Fontes.

Duas bandas de musica militares integravam o cortejo, assás numeroso, pois muitos fieis acompanharam-no até o recolher.

A procissão, saindo do local acima, percorreu o seguinte itinerario: rua da Alfandega, avenida Passos, Praça Tiradentes, ruas da Constituição, Nuncio e Alfandega.

A Exposição de Viação e Obras Publicas

SOLENNEMENTE INAUGURADO O IMPORTANTE CERTAME

Dois flagrantes da inauguração do certame de Viação e Obras Publicas. Na photographia apparecem os ministros da Fazenda e do Trabalho, o representante do presidente da Republica e outras altas autoridades

Realizou-se, hontem, a inauguração solenne da Exposição de Viação e Obras Publicas, commemorativa do 30º anniversario do Ministerio do mesmo nome.

A abertura do certame, installado no recinto da Feira de Amostras, effectuou-se com a presença dos titulares da Fazenda, Viação e Trabalho, bem como do representante do sr. presidente da Republica e innumeras pessôas gradas.

No local tocou uma banda de musica militar, falando diversos oradores sobre a importancia do acto.

O LEITE E' EXCLUSIVAMENTE ALIMENTO

O leite é a unica substancia no mundo que é exclusivamente alimento. Tudo mais que o homem come tem outras utilidades. As frutas com as suas sementes servem para dar nascimento a novas arvores. A carne é o systema muscular dos animaes. Dos ovos nascem os pintos. Só leite não tem outra finalidade que não seja a alimentar.

A data do descobrimento do Brasil

AS COMMEMORAÇÕES DE HONTEM NO INSTITUTO DE EDUCAÇÃO

A data do descobrimento do Brasil foi commemorada, hontem, na Escola Primaria do Instituto de Educação, á rua Mariz e Barros, com uma sessão civica, a qual compareceu grande numero de alumnos daquelle estabelecimento de ensino da Prefeitura Municipal que se fizeram acompanhar de pessoas de sua familia.

Essa festividade de cunho altamente patriotico foi presidida pela directora da escola, dona Helena Mondaini.

Os alumnos iniciaram a sessão civica cantando o hymno nacional, seguindo-se, então, a execução do programma, que constou de declamações de poesias e discursos sobre a data, por parte dos alumnos do Instituto de Educação.

Transferida a posse do novo commando do Batalhão de Guardas

Por motivo de serviço, foi transferida para opportunamente a posse do coronel Orofre Muniz de Lima, no commando do Batalhão de Guardas.

Emprestimo Mineiro de Consolidação

JUROS DE APOLICES DA SERIE C

AVISA-SE aos interessados que no dia 4 de Maio corrente será iniciado, no Departamento da Fazenda de Minas Geraes, no Rio de Janeiro, á rua Visconde de Inhauma, 76, 2.º, o pagamento dos juros vencidos pelas apolices da Serie C do Emprestimo Mineiro de Consolidação.

Posse de funccionarios militares

No gabinete do director da Secretaria da Guerra, tomaram posse hontem, varios novos funccionarios do Instituto Militar de Biologia.

O Caso das Desappropriações do Petroleo no Mexico

NOVA YORK, 3 (Por Williams Lander, da United Press) — O general Cardenas está certo de que as relações do seu paiz com os Estados Unidos permanecerão intactas, a despeito da desapropriação das propriedades pertencentes ás companhias norte-americanas, abaixo do Rio Grande. Pouco antes de partir do Mexico para Nova York, escrevi ao general Cardenas communicando a minha viagem e offerecendo-lhe a opportunidade de expôr a situação ao povo norte-americano. Accentuei que eu incluiria o que elle dissesse nos meus despachos, relativamente á collisão occorrida entre o New Deal, no Mexico, e o senhor Roosevelt, nos Estados Unidos. Perguntei-lhe então: "Qual é a vossa opinião sobre o futuro economico do Mexico, agora que o governo está inteiramente de posse da rica industria do petroleo?".

A resposta do presidente Cardenas foi a seguinte: "Podemos olhar para o futuro economico do paiz com bem fundado optimismo. O facto é que a industria entrará numa phase de prosperidade, neste paiz, porquanto conta com a cooperação experiente dos technicos com a enthusiastica collaboração dos operarios e com o franco apoio do povo. Esses factores são garantia de exito. As relações do governo com os outros povos permanecem intactas. As boas relações internacionaes não devem ser affectadas pela acção do governo em relação ás companhias petroliferas, visto como essa acção decorria da necessidade em que estava o governo do Mexico de zelar pela tranquillidade e prosperidade dos habitantes do paiz".

Accentuando que depois da desapropriação tinham sido adoptadas medidas defensivas afim de proteger a nação contra as condições cahoticas que podiam seguir á paralysação da industria petrolifera como o indicou a ameaça de 18 de março, o governo effectuara a sua nacionalização e a ultimação de contratos trabalhistas com os dezoito mil empregados das companhias, o general Cardenas proseguiu: "Convém não esquecer que a nossa paz economica foi sériamente ameaçada quando as companhias recusaram-se, sem motivos, a acatar a decisão da mais alta côrte do paiz que sempre se mostrou tão liberal em relação a ellas". As companhias sempre allegaram que não se recusaram a obedecer, sem motivos, as decisões da suprema côrte mexicana. Os operarios tinham apresentado exigencias enormes quanto ao augmento dos salarios, participação na gerencia e outras pretensões mais. Num ultimo esforço para evitar a desapropriação, as companhias offereceram-se para augmentar os salarios, mas negaram-se a compartilhar das responsabili-

DR. PÊGO DE AMORIM

(Cirurgião do Hospital S. Francisco de Assis)

Cirurgia Gynecologia e Vias Urinarias

AV. RIO BRANCO, 183 5.º andar — Segundas, quartas, sextas, ás 16 1/2 horas

Os Reis da Inglaterra Inauguram a Exposição do Imperio

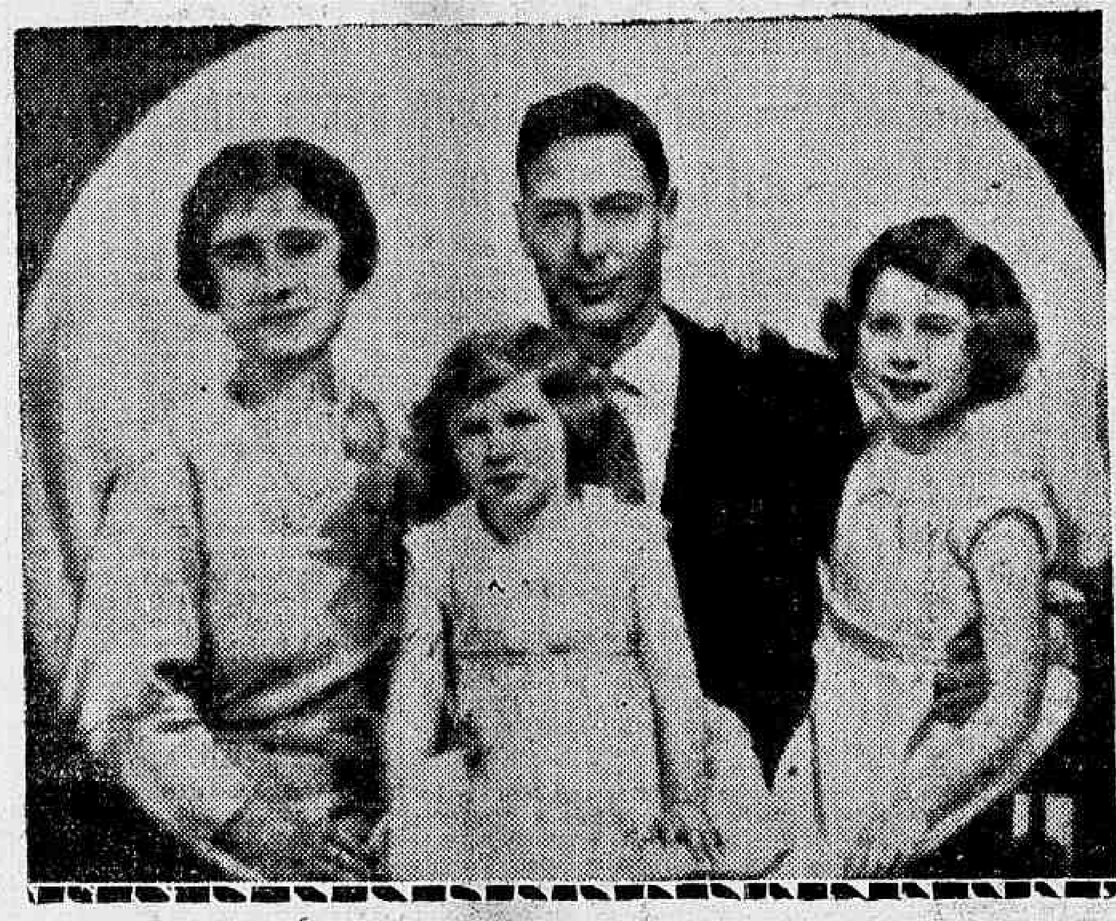

Os soberanos britannicos

GLASGOW, 3 — A metade da Escocia pode ser vista por seis pence na Exposição do Imperio, que foi declarada aberta hoje ás 10.55 pelo Rei Jorge VI, entre toques de clarins e salvas de artilharia.

O Rei e a Rainha, que compareceram ao acto sem as princezinhas, viajaram durante a noite em trem especial, partindo de Londres e depois da ceremonia regressarão á capital, no mesmo comboio.

Um toque de sentido annunciou a chegada de Suas Majestades ao Stadium, onde se realizou o acto da inauguração do certame, devendo a sua grande capacidade, que é calculada em 120.000 pessoas. Os soberanos foram delirantemente acclamados e saudados pelo Conde de Elguin e Kincardine, presidente da Exposição. Foi entoado o "God Save the King" e em seguida declarado aberto o importante centro de competição industrial do Imperio.

Após o acto, o Rei Jorge recebeu os cumprimentos das principaes personagens da Escocia e dos funccionarios que se encarregaram da organização da Exposição. Suas Majestades começaram em seguida a percorrer todas as dependencias, começando pelo Pavilhão do governo britannico. Os soberanos almoçaram no Restaurante Atlantico, construido na forma de um navio. Ao meio dia, o Rei Jorge e a Rainha Elizabeth continuaram a visita ás outras secções da Exposição, cujos planos foram desenhados pelo engenheiro Thomas S. Tait, os quaes obedecem a um conjunto harmonioso.

Todos os pavilhões e palacios são de rigoroso estilo moderno, com excepção dos da União da Africa do Sul e da Burmania, que apresentaram modelos de seus proprios gostos architectonicos.

A estructura de quasi todos os edificios é de aço recoberta de cimento, vendo-se as fachadas pintadas de côres vivas, azul, amarello, verde e vermelho.

Esses edificios erguem-se em redor de uma collina de cincoenta metros de altura acima do nivel do mar. Na collina foi construida uma torre de aço de cem metros, denominada a "Torre do Imperio", do alto da qual pode ver-se a metade do territorio da Escocia. O edificio tem tres balaustradas lateraes com capacidade para 200 pessoas cada uma. Na base da torre foi installado um restaurante, no centro de um parque, emquanto na parte mais elevada poderoso holophote deixa lançar em determinados momentos seus fortes raios, illuminando vasta extensão do recinto da Exposição. — (U. P.).

Tres Milhões de Italianos Applaudem Hitler

Imponente o desembarque na estação de Ostia

ROMA, 3 — Com as vibrantes acclamações de cerca de tres milhões de italianos postados ao longo dos setecentes e sessenta e quatro kilometros ferroviarios, de Brenner a Roma, ainda resôando nos ouvidos, o sr. Hitler saiu da nova estação de Ostia, toda branca, para receber a maior ovação da sua carreira, no estrangeiro. O espectaculo que se desenrolava diante dos seus olhos era deslumbrante. Sómente depois de varios minutos, quando elle e o rei Victor Emmanuel começaram finalmente a caminhar, e que o Fuehrer póde comprehender, na justa medida, as gigantescas proporções da recepção que, com muitas semanas de antecedencia, o seu amigo, e o sr. Mussolini, lhe preparara.

Na carruagem real que abria o cortejo, iam o chanceller Hitler e o soberano italiano. Na segunda, se achavam o conde Ciano e o sr. Joachim von Ribbentrop; na terceira, os srs. Hess e Achille Starace; na quarta, o embaixador do Reich em Roma, sr. Von Mackensen e o embaixador da Italia em Berlim, sr. Bernardo Attolico; na quinta, os srs. Goebbels e Alfieri.

Poderosos reflectores illuminavam fartamente a perspectiva, permittindo ao Fuehrer descortinar a nova avenida de quarenta metros de largura, que tem o seu nome, e se estende até a Pyramide de Cestius. Entre ovações ensurdecedoras o rei da Italia e o sr. Hitler pararam alguns minutos diante da Pyramide, emquanto o governadtr de Roma, principe Pier Conna lia a mensagem de bôas vindas. O cortejo, em seguida, se dirigiu pelas Avenidas da Africa e do Triumpho, Via Imperial, rua Quatro de Novembro e rua Vinte de Maio até o palacio do Qurinal. Quatro mil e quinhentos reflectores, num total de tres mil e quinhentos kilometros, illuminavam o palacio real, o Forum, os varios monumentos e os mais importantes immoveis situados ao longo do percurso. Longas lingua de fogo subiam muito alto, ligeirametne agitadas pela suave brisa da noite romana, saidas de cada um dos oitenta candelabros romanos de bronze, de dez metros de altura, existentes ao longo da Avenida do Triumpho.

Na Via Imperial novas flammas se elevavam dos tripodes de bronze, de sete metros de altura. Em todo o caminho, da estação ao Quirinal, milhares de bandeiras tremulavam nos dois mil postes de setenta metros, bandeiras do Reich e da Italia, as bandeiras com a cruz swastika e dos litores. Enormes aguias romanas e allemãs, douradas, alternavam-se nas columnas brancas, prendendo com as garras possantes emblemas nazistas e fascistas.

O palacio real, perto do Ministerio das Colonias, estava profusamente illuminado por trinta e cinco mil tochas, accesas, simultaneamente por cento e oitenta habeis operarios.

A primeira coisa que despertou a attenção do sr. Hitler, depois de ouvir a mensagem do principe Colonna, foi um destacamento montado de Spahis, da Lybia, estacionado junto á porta de São Paulo, com os seus "bournous" de um vermelho brilhante lançados sobre os hombros. O Fuehrer, que vestia o uniforme pardo, depois de cumprimentar o commandante das tropas coloniaes, inclinou-se e disse alguma coisa ao rei. Este, apparentemente, fala o allemão, porquanto no trajecto, ambos trocaram frequentes phrases especialmente quando o soberano fornecia uma explicação ao seu hospede, ao passarem deante de um monumento historico.

A carruagem real era puxada por dois fogosos cavallos, tendo dois cocheiros na boléa e dois "valets de pied" sentados atrás do soberano e do sr. Hitler. A multidão estacionada ao longo do trajecto era calculada em duzentas mil pessoas. Os jornalistas observaram que atrás das linhas de frente havia grandes espaços vasios e que reinava uma comparativa apathia emquanto o povo aguardava o cortejo. Somente depois deste apparecer é que a multidão começava a ovacionar.

Depois de chegados ao Quirinal, o rei Victor Emmanuel e o chanceller Hitler appareceram duas vezes ao balcão afim de agradecerem ás acclamações da multidão, que logo depois começou a se dispersar lentamente.

PROVIDENCIAS PARA REPATRIAR OS NORTE-AMERICANOS EM CASO DE GUERRA NO VELHO MUNDO

LONDRES, 3 — De accordo com as instrucções do Departamento de Estado americano, os consulados dos Estados Unidos na Europa estão empenhados em elaborar planos para remoção de milhares de cidadãos americanos que residem no velho continente, no caso de irromper uma guerra.

Os planos incluem a annotação de nomes e endereços dos subditos americanos, o estudo das varias rotas de remoção e das possibilidades de transporte, e esforços para que os americanos ainda não registados nos consulados o façam sem demora.

Esses preparativos são destinados a evitar scenas como as occorridas em julho e agosto de 1914, quando milhares de turistas e residentes, tomados de terror, procuraram os consulados que não se achavam habilitados a providenciar para o necessario transporte. (U. P.)

PARIS, 3 — O sr. Saurwein, encarregado do noticiario do exterior do "Paris Soir" foi avisado pelo Ministerio da Propaganda da Italia que se abstivesse de ir a Roma para a reportagem da visita do sr. Hitler, allegando a attitude hostil do referido jornalista ao eixo Roma-Berlim, em recentes commentarios sobre a "anschluss". "Paris Soir" publicou energico protesto contra essa medida. — (U. P.)

Cartagena foi bombardeada

LISBOA, 3 — (U. P.) — A Radio Salamanca noticia que duas esquadrilhas nacionalistas bombardearam hoje a base naval de Cartagena, causando graves damnos. Os aviadores declararam que potentes bombas alcançaram o quartel de marinheiros, suspeitando que fizessem numerosas victimas.

Solido o eixo Roma-Berlim

ROMA, 3 (Por Frederick D. Oeschner, da United Press) — Sejam quaes forem os sentimentos do resto do mundo relativamente ao enfraquecimento do eixo Roma-Berlim em consequencia do accordo italo-britannico, os allemães asseveram que o eixo continua a funccionar perfeitamente e assim continuará por muito tempo. O eixo representa, para Berlim, importante reforço no tocante ás aspirações allemãs na Europa oriental. Mesmo se da presente visita não resultar uma alliança militar em virtude da qual a Italia auxilie o Reich num conflicto decorrente da questão tcheque, o chanceller Hitler certamente espera conseguir que o sr. Mussolini se conserve neutro no caso de um desentendimento entre os nazistas e a Tchecoslovaquia. Os observadores salientam que o Duce, ainda um tanto resentido com a annexação austriaca, desejará saber até que ponto terá de avançar no concernente á expansão allemã naquelle paiz, e que preço deve pedir para isso. Esse preço seria representado por concessões nos mercados danubianos, onde a Allemanha está penetrando sempre com maior firmeza.

Um outro ponto que os allemães accentuam, ao alludirem ao eixo Roma-Berlim, é que a sua cooperação é de caracter anti-communista e que a sua acção deve se estender rumo a leste, desde Berlim até envolver a Hungria, a Rumania e a Yugoslavia. Os nazistas enfrentam todos os ataques contra o eixo allegando que este possue sufficiente flexibilidade para não compellir nenhuma das partes a fazer aquillo que ella não deseja. Assim é que o problema tcheque enquadra-se na esphera do eixo, como um dos primeiros assumptos das proximas conversações.

INTEGRANDO-SE AO REICH

O 14.º batalhão de infantaria austriaco, aquartelado em Linz, desfila pelas ruas de Berlim, vivamente applaudido por compacta massa popular, dias após á annexação da Austria ao Reich

Assistencia Judiciaria do DIARIO CARIOCA

Criada esta secção gratis para os seus leitores pobres sob a direcção do dr. Alvaro Conceição de Oliveira

O DIARIO CARIOCA, ao inaugurar a Assistencia Judiciaria para seus leitores, prestou mais um relevante serviço á sociedade defendendo os direitos dos que necessitam de Justiça. O successo e recompensa dessa nova secção encontramos nos agradecimentos que temos recebido. Continuaremos diariamente das 10 ½ ás 11 ½ a attender aos interessados.

DIARIO RECREATIVO

AMANTES DA ARTE CLUB — MATINÉE DANSANTE — OUTRAS FESTAS — NOVOS SOCIOS

A directoria do Amantes da Arte Club levará a effeito mais uma deliciosa matinée-dansante domingo proximo com inicio ás 15 horas. Esta festa em nada desmerecerá ás anteriores, isto é o que podemos affirmar pelos preparativos postos em pratica. O ingresso dos socios será feito com o recibo n. 4 ou 5, acompanhado da carteira social.

Outras festas estão marcadas para os dias 5, 7, 14 (em homenagem á Opera Nazionali Dopolavoro) e 29 de maio.

Quando da nossa ultima visita notamos os registos de novos socios: Bley Rodrigues, Joaquim Amaro Barbosa, Antonio Borges, Francisco Gomes, Guilherme Felippe, Oswaldo Nunes Amaral, Paulino d'Almeida, Paulo Neves, José Fonseca, José Gomes de Souza, Olyntho Ferreira da Silva, Antonio Brandão Marino Caiafa, Domingos Soares Azevedo, José Pires Teixeiha, José Rodrigues Borges, Julio da Silveira, Godoy, Luiz Duarte, Armando Machado, João Charcow Antonio Rohn, Antonio Marin Soares, Moacyr Ribeiro, Paulo Martins Junior Thionas Ferreira Leal, Isaias Bueno, Isaac Rodrigues Oliveira, Alberto Silveira Adhemar Nogueira, Adelino Ribeiro Barracas Claudionor Rocha, Clenio Gonçalves Lisboa Helio Pinto da Silveira, Waldemiro de Souza, Joaquim Chain Machado Martinho e Rodolpho Marino Musso.

GRAVISSIMO

TROPAS INGLEZAS EXPULSARAM A BAIONETA, DO PATEO DO CONSULADO BRITANNICO EM SHANGAI, UM FORTE CONTINGENTE NIPPONICO

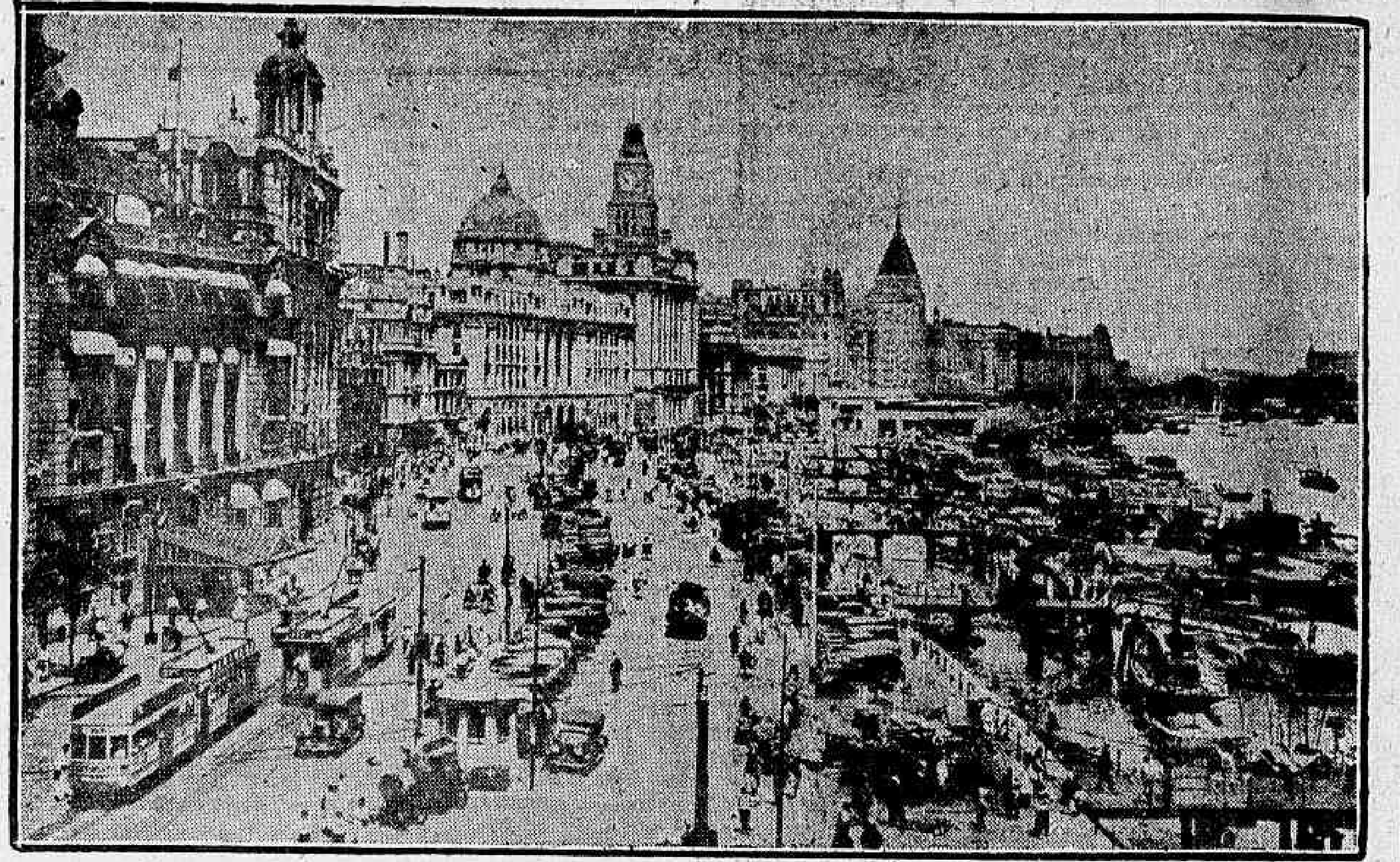

Uma vista de Shanghai, pa lco do gravissimo accidente

SHANGHAI, 3 (Urgente). — Acaba de verificar-se grave incidente entre forças navaes inglezas e japonezas, considerado o mais serio de todos quantos occorreram ultimamente.

Forças inglezas expulsaram a bayoneta um contingente japonez, que tentou invadir o pateo do consulado britannico.

Faltam detalhes. — (U. P.).

SHANGHAI, 3 (Urgente). — Acabam de ser fornecidos detalhes que permittem reconstituir o mais serio incidente occorrido nestes ultimos tempos entre forças navaes japonezas e inglezas, o qual occorreu da seguinte maneira:

Sentinellas japonezas intimaram dois caminhões cheios de fusileiros navaes britannicos, que se dirigiam para a canhoneira "Hongkew", a parar, allegando que os mesmos trafegavam por uma passagem prohibida, através da Garden Bridge.

O outro caminhão voltou, sendo perseguido por forças japonezas. O vehiculo rumou para o consulado britannico e entrou no pateo sempre seguido pelos nipponicos, os quaes arredaram violentamente um sargento que tentava impedir-lhes a passagem.

Os navaes inglezes desceram então do caminhão, calaram bayonetas e investiram contra os japonezes, os quaes recuaram pouco a pouco e foram finalmente repellidos até o outro lado da ponte (Garden Bridge). — (U. P.).

O fracasso da evolução politica e economica da Russia

PARIS, 3 — A "Revue de France" publicou recentemente um longo estudo de Pierre Vendée, intitulado "O Enigma Russo", no qual o autor aprecia, entre outros aspectos do regime sovietico, a evolução politica e economica da Russia.

Nesse trabalho, Pierre Vendée declara que desde a installação do communismo aquelle paiz tem vivido sob a mais implacavel das dictaduras.

Tcheka, G. P. U., o Commissariado dos Negocios Internos são os diversos nomes que têm sido dados aos apparelhos empregados para escravizar a nação. Graças ás suas actividades, não cessam as prisões arbitrarias, as deportações para campos de concentração, as execuções com simulacro de julgamento e os simples assassinios, de todos os individuos que as autoridades com ou sem razão, consideram inimigos do regime.

O facto que tem chamado mais a attenção para as atrocidades sovieticas, não constituindo, porem, uma novidade, é a applicação, aos membros mais em evidencia do partido communista, dos atrozes castigos de que eram constantemente victimas humildes operarios e camponezes.

Quanto ás questões de ordem economica, constata o articulista a pessima situação material das populações da U. R. S. S., que continua precaria, exatamente como antes das realizações pomposamente annunciadas pelos agentes de Moscou. — (A. N.).

QUER UM BRINDE?

Tome uma assignatura annual deste jornal por intermedio da "Eclectica". Av Rio Branco, 137-1.º andar e receberá um interessante e valioso brinde.

Peça á Eclectica a lista dos brindes e dos jornaes e revistas do Brasil.

Aggrava-se a Situação do Chaco

AS CHANCELLARIAS DA ARGENTINA E DO CHILE ENVIDAM ESFORÇOS PARA O APAZIGUAMENTO DO VELHO LITIGIO

SANTIAGO DO CHILE, 3 — (Urgente) — Os circulos diplomaticos locaes reconhecem que a questão do Chaco aggravou-se ultimamente e por isso suggerem que se as chancellarias da Argentina e do Chile, entrarem num accôrdo para estabelecer uma politica commum a respeito desse problema, esta attitude poderia auxiliar os ingentes esforços que estão sendo feitos para apaziguar o litigio do Chaco. — (U P.).

DECLARAÇÕES DO ENCARREGADO DE NEGOCIOS DA BOLIVIA

LONDRES, 2 — O encarregado de Negocios da Bolivia, fez hontem as seguintes declarações: "Informações fidedignas, publicadas pela imprensa sul-americana, revelam que o governo paraguayo, tenciona patrocinar a immigração e 15.000 judeus austriacos para estabelecel-os na área contestada do Chaco. Tal medida é contraria ao espirito do protocollo de Buenos Aires e o Paraguay não tem o direito de dispôr sobre os territorios em litigio, especialmente no momento em que a Conferencia da Paz, procura encontrar uma solução para a questão principal da pendencia, isto é, a territorial. — (U. P.).

Tambem na Dinamarca procuram agir os conhecidos "amigos da U. R. S. S."

MESSINA, 3 — O diario siciliano "La Gazzetta" publicou, ha pouco, um importante artigo referindo-se ao modo pelo qual ameaça alastrar-se na Dinamarca, o perigo bolchevista, mediante a acção encoberta de uma instituição denominada "Os amigos da U. R. S. S.". Essa associação, para attingir os seus objectivos de attracção de adeptos para o communismo, tenta até organizar excursões proprias viagens de excursão á Russia Sovietica.

Estão provados os fins de espionagem que tal associação têm em vista e, por certo o governo da Dinamarca já deve estar se apercebendo do perigo e tomando as medidas que o caso exige. — (A. N.).

Escaparam da pena de morte

DOIS ESPIÕES ALLEMÃES CONDEMNADOS PELA CORTE MILITAR DA FRANÇA

PARIS, 3 — (U. P.) — Emquanto o governo francez preparava o decreto que institue pena de morte para os espiões, tanto em tempo de paz, como de guerra, num esforço para diminuir o formidavel augmento da espionagem na França, a corte militar, que funccionou hoje em Besançon, condemnou severamente os dois espiões allemães apanhados no interior das fortificações da linha Maginot, quando procuravam descobrir detalhes secretos sobre as linhas de defesa da fronteira.

A corte condemnou a quinze annos de prisão George Knockel, de trinta e dois annos, e Walter Knapp, de trinta e cinco, ambos de nacionalidade allemã, depois de uma sessão secreta que durou dezoito horas.

De accordo com as estatisticas officiaes, noventa e cinco pessoas estiveram envolvidas em setenta casos de espionagem em 1934.

Estabelecido o inicio das communicações postaes e telegraphicas entre a Polonia e a Lithuania

KOVNO, 3 — A Polonia e a Lithuania assignaram hontem á noite o convenio, estabelecendo o inicio das communicações postaes e telegraphicas entre os dois paizes para o dia 10 de maio.

O trafego ferroviario entre os mesmos já está funccionando normalmente. — (U. P.)

Clinica Medico Cirurgica do
Dr. Americo Caparica
CONSULTORIO:
RUA VISCONDE DO RIO BRANCO, 31
Elevador — Telep. 22-2949
Diariamente das 4 ás 7 hs.
RESIDENCIA:
R. PAULO FRONTIN, 103
2.º andar — Tel. 22-7804

Os soberanos da Inglaterra inauguraram a Feira Imperial de Glascow

GLASCOW, 3 — (U. P.) — Os soberanos inglezes inaugurarm, ás 10 horas e 55, no Ibrox Stadium, a Feira Imperial, perante uma multidão de varios milhares de pessoas e sob um tempo de sol brilhante. O rei Jorge declarou que o certame demonstrava que a Escossia estava optimamente representada e acreditava que "a nova iniciativa era a melhor garantia contra a depressão". Opinou que a troca de vistas pelos visitantes de muitas nacionalidades "auxiliava um melhor entendimento entre os povos do mundo".

Dr. Oswaldo Barbosa
PROF. DE CLINICA MEDICA DA FACULDADE DE MEDICINA DO PARA
Doenças do figado, estomago, pulmões e coração
Installações completas de electricidade medicas, raio X, alta frequencia, banhos hydro electricos e de luz, raios ultra vermelhos e ultra violetas.
EXAMES DE LABORATORIO
CONSULTORIO, 7 de Setembro, 135, 3.º and.-22-0398
RESIDENCIA — Rua Paulino Fernandes, 52 — Botafogo — 26-2281

Em visita de retribuição, virá ao Rio o chanceller do Chile

SANTIAGO, 3 — O Ministerio das Relações Exteriores declarou que o chanceller Gutierrez irá ao Rio de Janeiro, no fim do corrente mez, afim de retribuir a visita feita ao Chile pelo sr. Macedo Soares, quando era ministro do Exterior do Brasil.

Fontes merecedoras de credito informam que o sr. Gutierrez não se deterá officialmente em Buenos Aires, apenas pernoitando na capital argentina, de passagem para o Rio, onde permanecerá dois ou tres dias, a não ser que receba um convite especial do governo argentino. — (U. P.)

As homenagens do Chile ao chanceller Cantilo

O PRESIDENTE ALESSANDRI OFFERECE UM BANQUETE AO NOTAVEL DIPLOMATA ARGENTINO

Presidente Alessandri

SANTIAGO, CHILE, 3 — O presidente da Republica offereceu hontem á noite um grande banquete ao sr. José Maria Cantilo, ministro do Exterior da Argentina, no palacio de La Moneda, ao qual compareceram 190 convidados, entre os quaes se encontravam os membros da delegação argentina, autoridades chilenas, diplomatas e pessoas da alta sociedade chilena.

O chanceller Gutierrez pronunciou um discurso no qual salientou que hoje em dia os homens de estado já necessitam respeitar a opinião publica das nações americanas e reaffirmou os laços de amizade que unem o Chile á Argentina. — (U. P.)

DOENÇAS DO ESTOMAGO INTESTINOS, FIGADO E NERVOSAS — RAIOS X.
PROF. RENATO SOUZA LOPES
Regimes dieteticos. Obesidade. Diabetes. São José, 83-6.º — Tel. 22-7237

MANIA DA VELOCIDADE

Nunca se deu tanto valôr aos segundos ou ás suas fracções, como actualmente. Até pessôas desoccupadas e que perdem horas e horas em conversas fiadas dão extraordinario valor aos segundos... quando se acham dentro de um automovel. Impacientam-se, irritam-se, quando têm de dar passagem a outro carro ou quando são forçados a attender a um signal luminoso. Querem correr, vôar, chispar! Soffrem do delirio da velocidade! Uma fracção de segundo de espera representam-lhes um martyrio. Incapazes e controlar os impetos, querem estar sempre na dianteira, mesmo a custa da propria vida e, o que é peor, da vida dos outros. No geral as pessôas que se entregam á mania da velocidade" são victimas de um desequilibrio humoral, que se torna soffregos, precipitados e perigosos. Quando o mal decorre da falta de phosphoros e se acompanha de perda de memoria, de insomnia e nervosismo, de incapacidade para esforços prolongados, o medicamento mais indicado é o Tonofosfan da Casa Bayer. Tonifica o organismo e augmenta a capacidade de reagir contra a impaciencia e a irritabilidade.

LIVRARIA ALVES
Livros collegiaes e academicos

Sedes, Com Seu V-8, Registou Um Tempo Record no Gran Premio Del Sud!

A prova Gran Premio del Sud, disputada na Argentina, entre os dias 10 e 20 de março ultimo, constituiu um grande acontecimento no mundo automobilistico, quer pelo numero de participantes, quer pela extensão e perigos da pista, cujos 6.224 klms. e 500 mts. submetteram a uma rude prova a pericia dos volantes e a resistencia dos carros

Dos 54 carros inscriptos 29 eram Ford V-8 e um Lincoln-Zephyr. Conseguiram vencer as difficuldades do percurso sómente 18 carros, dentre os quaes 12 Ford V-8 e o unico Lincoln-Zephyr inscripto

O volante uruguayo, Hector Suppici Sedes, pilotando um Ford V-8, obteve a primeira collocação, vencendo o percurso em um tempo total de 68 horas 49' e 27" e 2|5, o que constitue um verdadeiro record!

O Automovel Club Argentino planejou, patrocinou e fiscalizou a grande corrida, cujo itinerario, indo até o extremo sul da Argentina, compoz-se de caminhos accidentados, ora arenosos ou pedregosos, ora de fortes desniveis e curvas perigosas que occasionaram accidentes e a desistencia de muitos dos corredores

Analysando-se a actuação do Ford V-8 nas oito etapas de que se compoz a corrida, vê se que foi extraordinaria! Com effeito, na 1a etapa obteve os logares 1º, 2º, 4º e 5º e nas outras, como segue:

2ª	obteve —	2º, 3º, 4º.
3a	"	2º, 3º, 4º, 5º.
4ª	"	1º, 2º, 3º, 4º.
5ª	"	1º, 2º, 4º
6a	"	1º, 3º, 4º, 5º
7ª	"	2º, 3º, 4º, 5º, 6º.
8a	"	1º, 2, 3º, 4º, 5º.

Os aviões do general Franco bombardeiam novamente Madrid

MADRID, 3 — O bombardeio de Madrid pelos nacionalistas foi iniciado ás 21 hs. 34, quando os madrilenos, na maioria, estavam jantando, e assim é que poucos foram attingidos nas ruas pois quasi todos os que se achavam fora das respectivas casas conseguiram refugiar-se nos abrigos. Os canhões dos governistas responderam immediatamente ao fogo do inimigo, e calcula-se que os projectis caiam, no minimo a razão de dez por minuto, sendo esse um dos mais violentos bombardeios de toda a guerra

As ambulancias e os carros de bombeiros logo sairam para a rua soccorrendo os feridos e combatendo os incendios. Os bondes, que estiveram parados durante mais de uma hora, começaram a circular depois das 23 horas. A actividade dos nacionalistas começou hontem, quando os republicanos fizeram explodir uma contra-mina na Cidade Universitaria.

O fogo das baterias governistas foi de intensidade pouco commum e rapidamente reduziu o adversario ao silencio, depois de setenta minutos de acção. O numero de victimas, embora elevado, é ainda ignorado. — (U. P.)

Ignora-se a sorte do navio "Magallanes", da marinha mercante do Chile

SANTIAGO, CHILE, 3 — Reina grande appreensão nos circulos maritimos, pela sorte do vapor "Magallanes" temendo-se a possibilidade de uma terrivel catastrophe, pois sabe-se que a tripulação do mesmo é de 66 homens. Até o momento não foi possivel apurar se, além dos tripulantes, havia passageiros a bordo. — (U. P.)

SANTIAGO, CHILE, 3 — Informam de Puerto Montt que os navios "Coyaique" e "Foca" estão esquadrinhando o canal de Charac, á procura do vapor "Magallanes", mas até o momento não encontraram o menor vestigio. — (U. P.)

Forte terremoto no Mexico

MEXICO 3 — Precisamente ás 20 horas e 15 minutos de hontem, verificou-se forte terremoto cujas consequencias são ainda desconhecidas. — (U P.)

Dr. Water B. Moreira
Molestias de utero, ovarios, partos e operações
RES.: FERREIRA DE ANDRADE, 12 — Tel 29-2460
CONS.: ARCHIAS CORDEIRO n. 198 sob

Não perca tempo! Dê hoje mesmo ao seu filho
Tonico de Calcio Ferro Fosforado
Vae auxiliar o seu desenvolvimento. Combater lhe a anemia Nutrir-lhe os ossos. Facilitar lhe a dentição. E uma preparação de DE FARIA & CIA.
RUA DE SAO JOSE', 74 — RIO DE JANEIRO
Filial: RUA ARCHIAS CORDEIRO, 249 — MEYER

Schmelling rumo a Nova York

PARA MEDIR-SE COM O NEGRO JOE LOUIS

Schmelling

BERLIM, 3 — A bordo do vapor "Bremen", embarcou hoje para Nova York, onde deverá cruzar luvas, a 2 de junho proximo, com o boxeador negro Joe Louis, para a disputa do campeonato mundial de box, o campeão europeu Max Schmelling. O encontro, como já foi largamente divulgado, terá logar no Yankee Stadium de Nova York, prevendo-se uma grande affluencia de espectadores, dado o interesse que essa disputa vem despertando em todos os meios americanos e estrangeiros.

Ao despedir-se dos seus milhares de "fans", Schmelling declarou que tem absoluta fé de vencer uma vez mais o seu contendor, assegurando para a Allemanha o tão almejado titulo maximo da "nobre arte". — (A. N.).

Combate á Tuberculose

Installa-se, hoje, nesta capital, a primeira Conferencia Regional de Tuberculose, promovida pela Sociedade Brasileira de Tuberculose. A este importante certame adheriram além de notaveis especialistas, varias associações, entre as quaes a Academia Nacional de Medicina, a Sociedade de Medicina e Cirurgia, a Cruzada Santa e a Liga Paulista Contra a Tuberculose.

São os seguintes os themas a serem debatidos no plenario:

"O momento epidemiologico da tuberculose no Rio de Janeiro", pelos drs. Aloysio de Paula e Francisco Benedetti; o "Roentgenphotographia no diagnostico precoce da tuberculose pulmonar do adulto", pelo dr. Manoel de Abreu; a "Premunição infantil pelo B. C. G.", pelo dr. José Rosenberg, de São José dos Campos; "Tratamento cirurgico das cavernas tuberculosas do apice pulmonar", pelo dr. Aresky Amorim; "Conceito actual do tratamento hygieno-dietetico na tuberculose pulmonar", pelos drs. Ary Miranda e Genesio Pitanga; e "Tuberculose e constituição", pelo dr. Peregrino Junior. Muitos outros trabalhos, versando sobre os mais variados assumptos de tysiologia, já foram entregues á commissão organizadora da Conferencia, para serem discutidos.

* * *

O problema do combate á tuberculose, no Brasil, constitue um dos aspectos mais serios do desenvolvimento da medicina social no nosso paiz. Muito se tem escripto sobre o terrivel mal, porém, infelizmente, pouco se tem feito no sentido pratico, em relação á gravidade do assumpto.

As estatisticas têm mostrado que o Brasil é a nação onde o obtuario de tuberculose é maior. Não ha nisso nenhum exaggero, porque a eloquencia das cifras são cada vez mais alarmantes.

A iniciativa particular tem sido digna de realce, numa terra em que ellas quasi sempre se anniquilam, á falta de estimulo e de amparo dos poderes publicos. Pode-se, mesmo, dizer que oitenta por cento de hospitaes e sanatorios existentes no paiz, para tratamento de tuberculosos, são oriundos daquella generosa iniciativa. Basta dizer que, no Rio de Janeiro, capital da Republica, o governo não possue nenhum estabelecimento para aquelle fim, a não ser um ou dois pavilhões do Hospital de São Sebastião. Nesse mesmo, tudo é precario, desde o serviço medico até o fornecimento de remedios para o tratamento dos enfermos. Tudo mais que ha por ahi é o fruto da abnegação alheia, nem sempre compreendido como deveria sel-o.

* * *

A Conferencia que hoje se inaugura poderá ter resultados magnificos. Para isso, entretanto, será necessario que os seus debates não se restrinjam a méras discussões scientificas. Do seu plenario devem sair medidas que o governo ponha em execução, para combater, com vantagem e com exito, o terrivel mal de Hansen, que tantas vidas nos tem ceifado, estendendo até os seus dolorosos effeitos no meio da população infantil, onde a sua devastação tem sido verdadeiramente alarmante.

E' Mais Barato Matar!

J. L. BROWN — (Jornalista norte-americano)

Pode dar-se por assentado que o automobilista desastrado, contemplando o fructo de suas temeridades, fica consideravelmente mais affectado pela morte do que pela ruptura de um braço ou de uma perna. E a mentalidade criminal se preoccupa provavelmente muito mais pelas consequencias legaes do facto e o pagamento da indemnização do que pelo destino de sua nova victima. É noção corrente que a lei impõe maiores retribuições aos que matam do que aos que quebram um osso ou dois. Mas isto, se nenhum juiz se oppõe, está mais de accordo com o que pensa o publico, porem não é o que determina a lei.

O facto é que, nos Estados Unidos, pelo menos, a vida humana não tem quasi valor legal, e só em razão de relativamente modernas disposições, o homicidio por imprudencia chega a ser castigado com uma forte multa ou indemnização para a familia da victima. Em muitos Estados, com effeito, a somma que se pode pedir como indemnização pela morte de um membro da familia, está limitada pela lei, mas os ferimentos não teem limite e se pode exigir o quanto se queira. Por isso, constitue um lugar commum dizer que é mais barato matar do que ferir; a morte repentina, ademais, é a mais barata de todas.

O velho e o novo conceito foram postos em relevo num caso que teve lugar na Pennsylvania. A lei commum não dava direito a ninguem a pedir indemnização pela morte de outro. Para que se possa exigir uma reparação em dinheiro, deve existir uma verdadeira perda affectiva... O prejuizo pecuniario não pode ser medido da mesma forma que os damnos produzidos por uma imprudencia, da qual não sobrevem a morte. Em taes casos, pode restabelecer-se a victima graças aos cuidados medicos, e as despesas outras, alem da dor physica e da ansiedade mental, a perda de tempo, a diminuição de capacidade para o trabalho — tudo constitue elementos de prova; mas a indemnização por morte não pode abranger um additivo pelos soffrimentos mentaes nem pela perda da companhia e outras coisas deste genero.

O espectaculo das Côrtes sanccionando uma indemnização por taes motivos, começou com a sentença proferida por Lord Ellenborrough, no anno de 1808. Julgou um caso em que uma infortunada mulher foi gravemente ferida por uma diligencia e, de accordo com as informações colhidas e o processo, advertiu ao Jury de que "numa corte civil, a morte de um ser humano não pode ser apreciada como ferimento". Essa sentença assentou jurisprudencia, ao que parece, apezar da repugnancia que produziu. Sua cega acceitação pelos juizes anglo-saxões, offerece indiscutivelmente um dos mais surpreendentes exemplos da inercia e do pensamento arregimentado que se possam consignar na historia do direito. A casuistica adeptada pelas côrtes para interpretar essa disposição acerca dos homicidios chegou a extremos extravagantes. Assim, em Massachusetts, quando Kate Mulcancy demandou pedindo uma indemnização pela morte de seu marido as côrtes resolveram ser improcedente a acção "porque a victima não havia soffrido conscientemente". Por outras palavras, havia sido morto instantaneamente. A continuação da vida no corpo da victima estava considerada na lei defficientemente como se viu noutro caso, suscitado a proposito da morte de Eveline A. Aldrich. A joven morreu de um accidente ferroviario, no qual o vagão em que viajava foi embutido noutro e se incendiou.

O testemunho foi que durante varios minutos se ouviram gritos e lamentos que partiam daquelle inferno, e embora nenhuma das testemunhas estivesse disposta a identificar os gritos particulares da victima, as pericias medicas comprovaram que a mulher morreu em consequencia das queimaduras. Demonstrou-se que a morte por queimaduras raras vezes é instantanea. O Jury attribuiu uma indemnização de mil dollares pela dor e pelos soffrimentos, mais cem dollares pela perda das roupas, e nada pela perda da vida. Na appellação da sentença os juizes apresentaram votos separados, com differentes versões da lei; a maioria admittiu que não se havia provado que a victima estivesse consciente. Annullou-se por conseguinte a indemnização de mil dollares e a sentença final estabeleceu uma indemnização de cento e dez dollares em favor dos parentes da victima, pela destruição das roupas desta.

Sendo os meninos, com frequencia, uma fonte mais de gastos do que de lucros, a indemnização por sua morte têm sido sempre lastimavelmente magras. Assim, pela morte de um menino de seis annos, foi attribuida uma indemnização de seiscentos dollares pela côrte de Nova York, que a considerou "não repugnante ao sentido moral". Mas o que succedeu em Kentucky, foi differente, considerando-se excessivos quatrocentos dollares como indemnização pela morte de um menino: em Nebraska foi dada uma indemnização de dez dollares por uma criança de tres annos, e na Georgia se sustentou que outra da mesma idade "carecia de qualquer valor legal". No Estado de Maine, num caso relacionado com um menino, a côrte sahiu-se com um balanço de probabilidades e chegou á conclusão de que "em resumo, os paes poderiam considerar-se mais afortunados se tivessem o seu filho vivo em vez de morto" permittindo uma indemnização de setecentos e cincoenta dollares embora alguns juizes protestassem pela estravagancia da cifra.

Ao publico se apresenta mais que apparente a supposição de que as côrtes crêm que os paes estão dispostos a converter a carne de seus filhos numa pilha de moedas.

A côrte do Estado de Nova York cedeu durante os ultimos annos, e agora se podem exigir tres mil dollares por um menino de quatro annos. Mas, em compensação, citemos a indemnização de vinte e cinco mil dollares em favor de Jeam Gorman, tambem de quatro annos, pela perda de uma parte de um braço. No vizinho Estado de Pennsylvania, entretanto, a Côrte de Appellação reduziu uma indemnização de tres mil dollares que era a importancia da conta do medico e da empreza funeraria. A Côrte explicou que os paes estavam numa situação tal que o mais provavel era que o joven não pudesse trabalhar durante a sua menor idade. E o caso de exclamar: Pobre menino rico!

Em Texas, chegou-se a estabelecer que a indemnização que pode receber alguem pela perda da esposa, é uma somma igual á que custaria tomar uma governanta. Na Pennsylvania as Côrtes chegaram a insinuar que o valor de uma mãe para os seus filhos é "um pouco superior a uma governante"; em Nova Jersey a confusão é apparente, segundo se depreende de um caso suscitado por um tal Hardis, em 1928. A lei foi applicada pelos jurados da seguinte maneira:

"Se depois do exame das provas alguem não é capaz de dizer a quanto ascende o que perdeu do ponto de vista financeiro em razão da morte de sua esposa... se não for capaz de reduzil-o a dollares e a centimos, então não resta fazer mais que uma coisa, e é exprimir os damnos nominaes, ou como diremos normalmente, seis centimos".

O jury concedeu os seis centimos. A Côrte Suprema do Estado não encontrou

(Conclue na 12ª. pagina)

TOPICOS

NOBRES SENTIMENTOS

FALANDO recentemente, o sr. Adhemar Barros, novo interventor federal em São Paulo, declarou que, á frente do governo daquelle grande Estado, desenvolveria um amplo programma de "protecção á infancia desamparada, por ser pae de quatro filhos."

Raramente se tem ouvido de nossos homens publicos uma phrase de tão tocante sentimentalismo. O sr. Adhemar Barros dá, agora, ao problema da infancia uma nova orientação. Uma orientação inedita! A forma classica dos que buscam a solução daquelle problema tem sido o consideral-o como um dos aspectos mais serios e mais importantes da questão social. O sr. Adhemar Barros, com a sua curiosa intuição, entretanto, abandonou as theorias classicas para seguir o aspecto sentimental. Pae de quatro filhos, que vivem com conforto e saúde, o interventor pode calcular toda a extensão da miseria das criaturinhas sem lar e sem pão que vivem, por ahi, ao léo da sorte.

Dessa maneira, encarando o problema pelo lado mystico e paternal, o actual chefe do Executivo paulista deverá resolver, em pouco tempo, aquillo que os seus antecessores não conseguiram, através de esforços continuados e de constantes gastos de dinheiros dos cofres publicos.

Ficam, aliás, muito bem no sr. Adhemar Barros esses ineffaveis sentimentos.

PREFEITO INCRIVEL!

O "Jornal do Commercio", do Recife, publicou um artigo do historiador Mario Mello, denunciando o facto de haver o prefeito da velha cidade de Alagoas, no Estado do mesmo nome, transformado numa estribaria a casa em que nasceu o marechal Deodoro da Fonseca, o proclamador da Republica.

Esse prefeito, com certeza, deve ser algum tabaréo sem nenhuma intuição do que seja uma tradição historica ou, pelo menos, do que venha a ser o bom senso. Por que não é possivel se admittir que um homem de mediana cultura, um homem que houvesse cursado as aulas primarias, onde se ensinam os factos principaes da historia patria, tivesse a idéa ingrata de transformar numa estribaria de cavallos e burros o predio onde veiu ao mundo o velho soldado que fundou o regime republicano. A não ser que o tal prefeito seja um rancoroso inimigo da familia do marechal e, com o seu acto, tivesse querido humilhar a memoria gloriosa do grande filho de Alagoas...

Pode ser que seja esse pretexto de campanario que deu motivo ao facto.

E' bem possivel, tambem, que o prefeito alludido, desejando residir no predio historico, quando deixar o poder, já o esteja desde logo preparando...

APRENDIZAGEM NECESSARIA

OS Estados Unidos da America do Norte enviaram ao Departamento dos Correios e Telegraphos um convite que merece immediata aceitação, qual o da visita de tres funccionarios para observarem a execução dos serviços postaes no maior paiz do continente. A fama dos correios norte-americanos é bem conhecida. Elles se encarregam até da entrega de animaes, de empregados e outras encommendas originalissimas, não fugindo á regra da excentricidade peculiar ás suas coisas, pelo seu tão celebrado espirito pratico.

Ao contrario, o simples transporte de cartas e jornaes pelos correios brasileiros constitue uma aventura, sendo sempre incerto o recebimento de correspondencia em circulação, mesmo dentro das nossas fronteiras. Temos muito de aprender, para chegarmos á obtenção de um serviço mais rapido e seguro, livre dos empecilhos da burocracia e das difficuldades de transporte. Na verdade, o funccionalismo é escasso e mal pago, mas, o contribuinte paga bem, principalmente com as novas taxas. E deve-se ver, apenas o interesse do contribuinte cuja posição de pagante exige attenção e respeito aos seus interesses.

O capitão Faria Lemos está em viagem pelo interior. Visita actualmente o Paraná. Desse mesmo Estado temos recebido reclamações innumeras sobre a irregularidade na entrega de jornaes pelo correio. Vejamos, por exemplo, o que nos conta um assignante de Rolandia: "Tenho recebido o DIARIO CARIOCA com uma irregularidade espantosa. Dias ha que não o recebo e de outras vezes chegam juntos tres e quatro numeros. Com referencia á morosidade, recebi o numero de 18 do corrente (a carta é datada de março) a 25; o de 17, a 26; o de 19, a 28 e assim por deante."

Depois de estudar "in loco" as causas desse desmantelo, o director geral dos Correios e Telegraphos estará, certamente, apto a corrigir alguma coisa. Com um estudo eficiente dos correios norte-americanos, talvez possa, afinal, responder á pergunta com que o nosso assignante fecha a sua carta: "Não haverá um geito de se providenciar a esse respeito?"

E AGORA?

UM despacho de Porto Alegre annuncia que, tendo o Tribunal de Contas pedido o afastamento do prefeito da cidade do Rio Grande, devido ao mesmo ter excedido ás verbas do orçamento, o interventor Cordeiro de Faria, respondendo ao telegramma que recebeu do mesmo prefeito, reaffirmou-lhe a sua confiança. O chefe do governo do Estado accrescentou ainda que a discordancia de ordem technica será reduzida ás suas reaes proporções e que está certo de que nada ferirá a indiscutida probidade privada e publica do prefeito da cidade do Rio Grande.

Em face dessa resposta, o Tribunal ficou em situação difficil, nada podendo fazer contra o prefeito. E agora?

PETROLEO EM MATTO GROSSO

AS pesquisas petroliferas em varias regiões do Brasil continuam a ser feitas com intensidade, no sentido de uma contribuição valiosa á obra do nosso soerguimento economico.

Noticias de Cuyabá annunciam que na região pantonosa do municipio de Corumbá, no districto de Porto Esperança, em Matto Grosso, tem sido, nos ultimos mezes, campo de observações technicas persistentes da Companhia Mattogrossense de Petroleo. Essas pesquisas segundo o jornal "Tribuna", de Corumbá, concluiram-se com resultado animador para os observadores technicos que ha dias se aproveitaram de um avião do Condor para fazer um vôo de reconhecimento sobre a região petrolifera. Nesse vôo executado a bordo do "Tacutú" pilotado pelo commandante Limongi tomou parte o capitão Alfredo Soares Dutra, commandante naval de Matto Grosso, além dos technicos da referida companhia. As sondagens feitas na margem direita do Rio Paraguay foram de molde a despertar o mais vivo interesse, salientando-se a facilidade com que é feito o transporte aereo para uma zona como aquella, desprovida de meios de transporte a não ser os mais rudimentares.

TRAFEGO PERIGOSO

POR diversas vezes temos reclamado, destas columnas, contra a balburdia do transito na esquina da praça Tiradentes com a rua da Constituição. Nesse local movimentadissimo, caminho obrigatorio de milhares de automoveis que demandam a zona norte pela rua 7 de Setembro, não existe a necessaria fiscalização, embora a Inspectoria, a quem compete tomar providencia no caso, esteja a dois passos de distancia.

Em certas horas do dia, mormente á tarde, é quasi impossivel aos pedestres atravessarem aquella arteria. Os mais afoitos arriscam a vida com a temeridade de tal acto. Não poucos desastres tem registado o noticiario policial como consequencia desse injustificavel indifferentismo das autoridades.

Ao inspector geral do Trafego, cabe, evidentemente, certa responsabilidade pelos atropelamentos e correrias que ali se verificam, pois, não é crivel que ignore essa anomalia bem ao lado de sua repartição.

AS GORGETAS DOS GARÇONS

O Conselho Administrativo do Departamento da 6.ª Região do Instituto dos Commerciarios, com séde em Bello Horizonte, acaba de decidir importante questão que toca bem de perto aos interesses dos garçons e copeiros, no que diz respeito á inscripção dos seus salarios.

O caso, que vem de ser debatido naquella entidade, ficou resolvido de maneira a satisfazer cabalmente os interesses da classe.

O Conselho administrativo da 6.ª Região, analysando a questão dos registos de garçons e copeiros, deliberou, de accordo com a resolução numero 3.421, que se fizesse a computação, nos seus salarios de inscripções, das gorgetas ou gratificações por elles recebidas.

Essa medida, de grande alcance para a classe, é uma affirmativa dos sentimentos que norteiam as deliberações daquelle Conselho.

BANDEIRA UNICA

ESTA' noticiado que no dia 7 de setembro, commemorativo ao acto politico da nossa independencia, o governo decretará a adopção de uma bandeira unica para os syndicatos de todo o paiz. Com esta medida, desapparecerão todas as flammulas syndicaes, no sentido de dar ás organizações de classe um sentido nitidamente nacional.

A iniciativa é interessante e patriotica. No fim do anno passado, foram queimadas na praça publica as bandeiras dos Estados, para dar logar exclusivamente ao pavilhão brasileiro, symbolo de uma patria unida e forte, sem preconceitos regionalistas. Por isso mesmo, é justo o que se pretende fazer com as organizações syndicaes do paiz. Dar-lhes uma flammula unica, capaz de realizar a confraternização de todos os trabalhadores do Brasil, sem rivalidades, sem odios, sem dissenções. Os syndicatos, certamente, receberão a providencia com sympathia e applausos.

Aliás, um dispositivo da Constituição vigente aboliu os symbolos e bandeiras estaduaes.

FALLENCIA DO MATERIALISMO HISTORICO

O sr. Francisco Orestano, membro da Real Academia Italiana, publicou recentemente na "Rivista Internazionale di Filosofia Politica e Sociale", um interessante artigo sobre o communismo. Depois de ter examinado lucidamente o aspecto historico do problema do communismo, o sr. Orestano passou a se occupar principalmente das pretensas realizações decorrentes da revolução russa de outubro de 1917, examinando, especialmente, a nova constituição sovietica, como meio efficaz de obter uma interpretação historica de evolução do communismo.

Notou o erudito autor que "a constituição de 1936 poz muita agua no vinho de Marx e Lenine". As providencias em favor da propriedade e dos patrimonios pessoaes demonstram a ansiedade de Stalin em ressuscitar os nucleos familiares destruidos, assim como a declaração de que o serviço militar é um dever honroso para todos, o incitamento á acção em favor da riqueza e poder da Patria pelas armas, a punição com penas severissimas da traição á Patria, revelam um arrependimento das tiradas ensurdecedoras que os communistas estrangeiros costumam lançar contra os nacionalistas, pejorativamente qualificando-os de "invenção do capitalismo", e contra o militarismo, como usam insultar como "criação typica dos burguezes".

Com todos esses retrocessos, conclue o sr. Orestano, o bolchevismo revela uma grande necessidade de desenferrujar o seu machinismo economico, social e politico com ampla provisão de lubrificantes moraes. O que é a mais clara e espalhafatosa confissão da fallencia do materialismo historico e do proprio communismo.

Em homenagem ao cardeal Cerejeira

UM BANQUETE NA EMBAIXADA DO BRASIL EM LISBOA

O embaixador do Brasil em Lisbôa e a senhora Araujo Jorge offereceram, sabbado ultimo, um banquete em honra ao Cardeal Cerejeira, Patriarcha de Lisbôa, ao qual compareceram ministros de Estado, diplomatas, altas autoridades ecclesiasticas portuguezas e várias figuras de relevo na sociedade lisbôeta.

Ao "champagne", o embaixador Araujo Jorge saudou o principe da Igreja Lusitana, salientando o que deve o Brasil á formação religiosa portugueza, o que elle nunca esqueceu e jamáis atraiçoou. Concluiu dizendo, que, em nome desses sentimentos catholicos, partilhados há quatro seculos pelos dois imperios de lingua portugueza, saudava no cardeal patriarcha a Igreja de Portugal que, "depois de ajudar a construir a Patria, de illuminal-a em sua radiosa adolescencia com os resplendores da fé, de dilatal-a pelas cinco partes do mundo, missonaria de Deus, preside ainda hoje, volvidos oito seculos, a serena ascensão da nacionalidade aos altos destinos que seus pergaminhos ancestraes lhe asseguram no futuro da civilização christã".

Agradecendo, o Cardeal Cerejeira, proferiu formosa oração, em que disse que para elle como para todo portuguez ir á casa do Brasil, era fazer uma visita de familia. Ajuntou que, no Brasil, a Igreja está pujante, como uma das maiores da Christandade. Disse que, em Portugal, é costume os paes se ajoelharem para beijar a mão dos filhos sacerdotes. Assim, em nome da Igreja de Portugal mãe da Igreja do Brasil, elle se ajoelha em espirito e beija o annel do cardeal brasileiro e, nelle, o de todos esses 72 pastores, que tangem mansa e amorávelmente 45 milhões de ovelhas, para a gloria da eterna realeza de Christo. Terminou erguendo a sua taça pelas prosperidades do Brasil, pela felicidade do presidente Getulio Vargas e pela saude do embaixador e da embaixatriz Araujo Jorge.

O TEMPO

PREVISÕES PARA O PERIODO DAS 18 HORAS DE HONTEM AS 18 HORAS DE HOJE

Districto Federal e Nictheroy — Tempo: Bom. Nevoeiro. Temperatura: estavel á noite e ligeira elevação de dia. Ventos: de sueste a nordeste, frescos.

Estado do Rio de Janeiro — Tempo: bom, salvo a leste onde haverá ligeira instabilidade. Nevoeiro. Temperatura: estavel á noite e ligeira elevação de dia.

Estados do Sul — Tempo: em geral nublado; nevoeiros esparsos; instabilizando-se no Rio Grande do Sul com chuvas possiveis. Temperatura: estavel á noite e ligeira elevação de dia até Paraná e em ascensão nos demais Estados. Ventos: do quadrante sul até Paraná e de norte a leste em Santa Catharina e Rio Grande do Sul. Rajadas frescas.

Previsões validas para o trajecto da estrada de rodagem Rio-S. Paulo das 18 horas de hontem ás 18 horas de hoje.

Tempo: nublado. Nevoeiro. Temperatura: estavel á noite e ligeira elevação de dia. Ventos: de sul a leste, frescos.

DIARIO CARIOCA
EXPEDIENTE
Propriedade da S. A. DIARIO CARIOCA

DIRECTORES:
Horacio de Carvalho Junior
J. B. Martins Guimarães

CHEFE DA REDACÇÃO:
Danton Jobim

Endereço telegraphico: DIARIO CARIOCA — Telephones: Gabinete do Director 22-3623 — Administração, 22-3035 — Redacção, 22-1559 e 22-2922 — Officinas, 22-0824 — Assignaturas, 22-3018 — Gravura, 22-1735

PUBLICIDADE, 22-3018

ASSIGNATURAS:

Para o Brasil:		Para o exterior:	
Anno	50$000	Anno	80$000
Semestre	30$000	Semestre	45$000

Venda avulsa: Capital, $200: Interior, $300
Aos domingos, $200 — Interior, $300

E' cobrador autorizado o sr. J. I. de Carvalho.

INSPECTORES VIAJANTES
Percorrem o interior do paiz a serviço desta folha os srs. Romualdo Perrota e Murillo Macedo, nossos inspectores autorizados.

CORRESPONDENCIA
Toda a correspondencia com valor ou sobre assumptos que entendam com assignaturas e outros de interesse da administração deve ser dirigida ao gerente do DIARIO CARIOCA

REPRESENTANTE EM B. HORIZONTE
OSWALDO MASSOTE

CINEMA

O Cine Metro vae apresentar Edward G. Robinson num film fortissimo, magistralmente interpretado: "O Ultimo Gangster"

Edwad G. Robinson e Rose Stradner em "O ultimo gangster", da Metro

Edward G. Robinson, o grande Robinson, fez um film sob a bandeira da Metro Goldwyn-Mayer. Assegurando-se dos serviços do grande tragico, a Metro Goldwyn-Mayer encarregou dois dos seus melhores scenaristas da redacção de um enredo especial para o magnifico artista. Poucas semanas depois O ultimo gangster, — o enredo admiravel, vibrante, scena por scena propria para a sensibilidade de Robinson, entrava em filmagem — e hoje esse trabalho figura entre os mais suggestivos e legitimos triumphos da carreira de Edward G Robinson. Film de acção film de intensa força dramatica, "O ultimo gangster" narra o romance de um homem crucificado pelos seus proprios erros. Robinson é, no film admiravel, vigoroso, Joe Krozac — o bandido nº. 1 da America". As scenas levam-nos do "underworld" de New York ás cellas de Alcatraz, a famosa ilha da bahia de San Francisco, onde se encontram os mais temiveis criminosos da America. Ahi se desenrolam scenas electrizantes — entre as quaes um conflicto no refeitorio, quando Robinson e John Carradine se defrontam numa das mais dramaticas sequencias do film. Mas ha em "O ultimo Gangster", tambem, uma linda mulher — e vivendo um lindo romance: Rose Stradner. Viennense, ella é a mais recente "importação" da Metro, que a tem sob contrato. Ao lado de Robinson ella marca em "O ultimo gangster" uma "performance" que lhe conquistará popularidade. Outro bom elemento do film, cuja estréa o Cine Metro fará brevemente, é James Stewart. A direcção é de Edward Ludwig.

JA' NÃO ANOITECE MAIS ASSIM EM VIENNA...

(Especial para o DIARIO CARIOCA por Brasil Gerson)

"Anoitecia em Vienna" é um espectaculo agradavel de ser visto, porque possue, sobretudo, uma continuidade habilissima, traduzida para o celluloide com pulso firme, sem nenhum desvio inutil na conquista daquillo que mais satisfaz ao publico: emoção sempre crescente, movimento, ausencia total de monotonia, a caminho de um desfecho difficil de se adivinhar.

Ha hoje em Londres alguns technicos notaveis do cinema moderno, liderados por Alexandre Korda, e entre elles figura o que fez "Anoitecia em Vienna" — Herbert Wilcox — responsavel tambem pelo successo de "Rainha Victoria".

Korda tem mais cerebro, mas Wilcox possue, technicamente falando, a grande vantagem de saber armar, com arguscia, films que contentam todo o publico.

Elle não usa, nas suas producções, isso que se chama uma intenção ideologica ou politica, mas a verdade é que os acontecimentos que se desenrolaram depois de prompto "Anoitecia em Vienna" tiveram o dom de actualisal-o, dando-lhe um sabor que será, decerto, gostoso, para os que estão mais ou menos ao par das realidades mundiaes de hoje...

O argumento gyra em torno de um official de cavallaria italiano, participante de uns concursos hippicos em Vienna ás vesperas da guerra de 1914. Ha um banquete que os austriacos offerecem aos italianos, alliados então da Austria, e logo depois o casamento, no dia da declaração da guerra, do capitão vindo de Roma com a irmã de um tenente viennense...

Gostei muito, tambem, de uma scena que acontece mais tarde, em Napoles, á beira mar. A viennense está triste e o marido se preoccupa com a sua tristeza.

— Por que? E' a primeira vez que te vejo assim...

— Saudades de Vienna, talvez... Como não estará agora differente a cidade romantica! Lembro-me de Adolpho e tenho vontade de chorar...

Adolpho é o irmão della, tenente de cavallaria que andará pelo "front" lutando ou morrendo...

Em 1938 já não anoitece em Vienna como em 1914, porque os telegrammas andam dizendo que alli, hoje tudo mudou...

E os artistas que vivem a historia heroica e sentimental que acaba como o povo gosta que todas as historias acabem?

Lili Palmer, a viennense que os inglezes monopolisaram, é realmente uma pequena maravilha de mulher, viva, os olhos scintillantes, a boca bonita e alegre... Uma irmã mais moça de Constance Bennett — dir-se-ia. Mais moça e menos artificial...

De Tullio Carminatti poderão dizer que já passou dos 30 annos, embora seja falta de imaginação classifical-o como um mau artista. Mas Greta Garbo, a que todos adoram, não deixou de lado todos os homens jovens e bellos de Hollywood, queridos de milhões de mulheres, para preferir Stokowsky com seus olhos claros e seus cabellos brancos?

Stokowsky rehabilitou para o amor os homens que "passaram"... Os homens de espirito lojicamente...

A 1ª Conferencia Regional de Tuberculose

SOB OS AUSPICIOS DA SOCIEDADE BRASILEIRA DE TUBERCULOSE, SERA' HOJE INAUGURADA

Na séde da Sociedade de Medicina e Cirurgia será hoje inaugurada, solennemente, ás 21 horas, a 1.ª Conferencia Regional de Tuberculose, cuja presidencia de honra occupa o dr. Gustavo Capanema, titular da Educação e Saude Publica.

Essa conferencia, de interesse e utilidade sobremodo notaveis, durará até 11 do corrente, constando do seu programma, além de varias palestras, visitas ás organizações hospitalares e de assistencia aos tuberculosos.

A INAUGURAÇÃO DO HOSPITAL DE CARLOS CHAGAS

Será igualmente inaugurado, na estação de Carlos Chagas (antiga Amorim) um dos hospitaes mandados construir pelo governo federal em prosequimento ao plano de combate á terrivel molestia.

OS THEMAS

Além de outros assumptos referentes á tysiologia, serão tratados durante a Conferencia os seguintes themas officiaes: "O momento epidemiologico da tuberculose no Rio de Janeiro", pelos drs. Aloysio de Paulo e Francisco Benedetti; "A roentgenphotographia no diagnostico precoce da tuberculose pulmonar do adulto", pelo dr. Manoel de Abreu; "A premunição infantil pelo B. C. G." pelo dr. José Rosemberg, de São José dos Campos; "Tratamento cirurgico das cavernas tuberculosas do apice pulmonar" pelo dr. Aresky Amorim; "Conceito actual do tratamento hygieno-dietetico na tuberculose pulmonar", pelos drs. Ary Miranda e Genesio Pitanga; "Tuberculose e constituição" pelo dr. Peregrino Junior".

A SESSÃO INAUGURAL

A 1.ª Conferencia Regional de Tuberculose, que é promovida pela Sociedade Brasileira de Tuberculose, será aberta com uma explanação do professor A. Mac Dowell acerca dos objectivos do importante certame.

Para a intensificação das culturas do trigo e do centeio em Santa Catharina

O ministro Fernando Costa recebeu do sr. Frederico Schmidt, director da Producção Vegetal do Estado de Santa Catharina o seguinte telegramma:

"Apraz-me levar ao conhecimento de v. ex. com o mais vivo sentimento de brasilidade, que o governo do Estado de Santa Catharina acaba de installar, no municipio de Porto União, o primeiro campo para multiplicação do trigo e do centeio. Attenciosas saudações. (a) Frederico M. Schmidt, director da Producção Vegetal do Estado".

Os interpretes de "Tufão", o proximo film do Plaza

Ray Milland e Frances Farmer, dois dos intepretes de "Tufão", um film em côres naturaes que o Plaza vae exhibir segunda-feira

Frances Farmer, aquella doce e angelical "estrella" que na temporada passada figurou no elenco de tantas producções de exito, vae reapparecer no cartaz do Plaza como principal figura feminina de um novo trabalho dramatico, trabalho mais forte e mais bello do que o ultimo em que ella appareceu, que foi "Reportagem de Sangue".

O novo film em que a Paramount nos promette mostrar a intelligente actriz é "Tufão", um empolgante drama que permitte á Frances uma liberdade de expressão admiravel e uma vivacidade de interpretação encantadora.

Ao lado della, trabalham Oscar Homolka, o grande tragico viennense que Hollywood "roubou" dos studios europeus; Ray Milland, o victorioso galã de Dorothy Lamour em "A Princeza da Selva", Lloyd Noland, Barry Fitzgerald e muitos outros bons actores da Marca das Estrellas.

"Tufão", que é o primeiro drama de ambiente maritimo inteiramente filmado em cores naturaes, tem um entrecho altamente dramatico que emociona, commove e empolga ao mais indifferente dos "fans".

James Hogan foi o director e o seu nome ficará por muito tempo na memoria de quantos virem esta primorosa super-producção.

Caixa de Aposentadoria e Pensões dos Operarios Estivadores

EDITAL DE INSCRIPÇÃO

Carteira Predial

De ordem do Sr. Director Presidente, faço sciente aos associados desta Caixa, que a partir das 14 horas do dia 4 do corrente, estão abertas na Séde da mesma, á Praça 15 de Novembro, 20, 4.º andar, — as inscripções para os planos A e B da Carteira Predial.

Outrosim faço sciente que tanto na Séde referida como na dos respectivos Syndicatos de classe (Centro dos Conferentes e Concertadores de Carga e Descarga do Porto do Rio de Janeiro, á rua Acre n. 35, sobrado e Syndicato União dos Operarios Estivadores, á rua Camerino n. 64) se acham á disposição dos associados instrucções e os formularios que devem ser preenchidos.

Os associados que já se inscreveram no plano A devem confirmar suas inscripções afim de manterem a sua classificação.

Rio de Janeiro, 2 de Maio de 1938.

Agostinho Accioly de Sá
Chefe da Carteira

"Será tudo teu" é o film que o Odeon nos dará segunda-feira

Madeleine Carroll e Francis Lederer estão juntos no super-film da Columbia "Será tudo teu", que o Odeon lançará na proxima semana

Madeleine Carroll, uma das mulheres mais elegantes de Hollywood e um dos temperamentos de eleição de sua arte, ama o "debonair" Frances Lederer... Misha Auer, com aquella expressão perplexa que é a sua caracteristica principal, adora Madeleine Caroll... E Frances Lederer, detesta-o por isso mesmo... Mas, a quem amará Frances Lederer?...

Eis um aspecto novissimo de psychologia do eterno triangulo amoroso, que será revelado através das scenas esfusiantes de malicia e de belleza do film da Columbia "Será tudo teu" (Its All Yours) que o Odeon lançará a seguir. Entretanto, para melhor orientação dos "fans", forçoso é declarar que "o triangulo" humano dessa producção tem uma philosophia completamente differente da habitual, explorada no theatro francez o mesmo nos rolos de celluloide da cidade das fitas...

WILLIAM GARGAN, JEAN ROGERS, DICK PURCELL EM: "AEROPLANO SINISTRO"

Casando a velocidade e as emoções aereas a um thema moderno de mysterio, o emocionante film de aviação da Nova Universal, o "Aeroplano Sinistro", estréa na proxima segunda-feira no Pathé Palacio, o cinema refrigerado e remodelado completamente, tendo nos principaes papeis — William Gargan e Jean Rogers.

Este film lida com as aventuras de um joven inventor que aperfeiçoa um apparelho de navegação para ser utilizado durante intensas cerrações pelos gigantescos aviões de transporte nas grandes companhias mundiaes — e em seguida vê um avião após o outro que dependem de sua invenção destruirem-se contra as montanhas.

As tragedias que resultam dão logar a protestos da imprensa contra um homem que é accusado de ter usado innocentes passageiros como "porquinhos da India" para as suas experiencias.

O film alcança um emocionante climax e no final surpreende, quando o joven inventor por meio de habil labor de detective, desmascara o cruel e sem escrupulos assassino que era o verdadeiro responsavel pelas tragedias aereas.

William Gargan e Jean Rogers, são coadjuvados por excellente elenco inclusive Dick Purcell, Joe Sawyer, Michael Firzmaurice, etc.

Para completar o Pathé Palacio exhibirá cumprindo com a promessa de bem agradar ao seu publico, alguns complementos que podemos considerar optimos.

O principe Karma, da India, o perigoso telepatha que vamos ver no Alhambra

Annuncia o Alhambra, para o seu espectaculo mixto de tela e palco que vae começar no proximo dia 16 de maio, a apparição de uma figura de fama mundial — o principe Karma. Fama mundial, realmente, pois que o Principe Karma vem passando, como um meteoro de luz, pelos palcos dos principaes theatros da Europa e da America. E o seu trabalho espanta a todos. Sabe-se, por exemplo, que esse filho da mysteriosa India, consegue ler, quer na sua esphera de crystal, quer nas mãos dos consulentes, e mesmo através seu pensamento, os destinos mais impenetraveis! O bello principe oriental chega a ser mesmo perigoso! As suas experiencias de nhecedor de pensamenttos e de futuros! Por isso os seus espectaculos constituem verdadeiro successo.

Juntamente com o principe Karma teremos, a partir do dia 16, no palco de Alhambra, mais o grande magico chinez Sing-Ling-Chan e o formidavel equilibrista japonez Kamamura.

"Submarino D-1" — film-milagre que será apresentado, no Broadway, a partir de segunda-feira, com Brent O' Brien, Morris Mc Hugh e a collaboração de Tio Sam

Uma scena de "Submarino D-1" que o Broadway nos dará a partir de 2ª feira

Admiraveis, são os grandes e modernos submarinos da Marinha de Tio Sam. Algo fantastico é quasi tão surpreendente como sobrenatural é o trabalho cheio de riscos, as horas pontilhadas de actos de heroismo, que constituem a rotina diaria dos tripulantes desses engenhos de guerra.

"Submarino D-1," film-milagre, da Warner Bros, é a copia fiel do que diariamente marca a vida dos que se alistaram na flotilha de Submersiveis da Marinha de Guerra Norte-Americana. E tal é seu realismo, tão angustiosos, esmagadores certos instantes, que será, sem a menor duvida, um film para multidões e para algumas semanas de exhibições.

Além de, em suas sequencias, satisfazer inteiramente a curiosidade que o publico sempre demonstra por saber como manejam e agem essas grandes naves submarinas e o que com seus tripulantes, póde occorrer, em caso de naufragio, Submarino D-1 é positivamente verdadeiro e que não houve o menor truc mesmo nas scenas mais espectaculares. Que o film foi realizado com a cooperação da Marinha de Guerra dos Estados Unidos da America do Norte e que se tratou em todos os instantes de conservar seu realismo de um modo que não apenas fosse do interesse do publico, porém acima de tudo instructivo e que ao mesmo tempo que apontasse detalhes importantissimos para technicos da Marinha, apontasse ao publico a necessidade de dotar, cada vez mais, a Marinha de Guerra, do apparelhamento de que necessita. E essa parte technica é de tal valôr, que a Commissão de Censura Cinematographica do Brasil, deu ao film a qualificação "Educativa" e a officialidade superior da nossa Marinha de Guerra applaudiu o espectaculo como do mais alto valôr.

Porém, como se não fosse sufficiente todo esse valôr espectacular e technico, "Submarino" D-1 ainda nos descreve um romance ora tragico ora comico, tendo nos pricipaes desempenhos Pat O'Brien, Ayne Morris, George Brent, Frank Mc Hugh, Doris Weston, Henry O Neil, Regis Toomey, Veda Ann Borg, Dennie Moore, etc., sob a direcção surpreendente de Lloyd Bacon, que já nos offereceu, ha tempos "Viva a Marinha" e "Ahi Vem a Marinha".

"Submarino D-1" será no Broadway, a partir de segunda-feira, a sensação maxima da semana.

Gasparone! Bandido ou "gentleman"?

Numa cidade tranquilla começaram a acontecer coisas inesperadas. As mulheres eram beijadas sem saber por quem... Os homens que se recolhiam tarde da noite á casa eram assaltados por um bandido de longa capa e barbas ainda mais longas... Um nome estendeu-se como uma sombra no espirito da população alarmada: "Gasparone". Havia quem affirmasse — e as mulheres estavam nesse numero — tratar-se de um rapaz elegante e cavalheiresco... Muitas damas experimentaram deixar as janellas abertas a ver se por ellas penetrava o mysterioso personagem... Mas Gasparone sabia livrar-se dessas armadilhas. Apparecia onde menos contavam com elle. O chefe de policia já não sabia o que fazer para libertar-se do seu pesadello de todas as noites...

"Gasparone" é o titulo de uma opereta de Milloecker, agora transportada para o cinema pela Ufa. Film pittoresco e luxuoso com momentos divertidissimos e a presença encantadora de Marika Roek, a formosa bailarina que logra, com as suas diabruras choreographicas, decifrar o mysterio do bandido que as mulheres amavam e os homens temiam...

"Gasparone" continuará na Cinelandia a avançada dos grandes films iniciada pela Ufa-Art Films no Cinema São Luiz.

CARTAZ DO DIA

SÃO LUIZ — "La Boheme" (Ufa-Art Films), com Martha Eggerth e Jan Kiepura — Horario: 2 — 4 — 6 — 8 e 10 horas

PLAZA — "Anjo" (Paramount), com Marlene Dietrich e Herbert Marshall — Horario: 2 — 4 — 6 — 8 e 10 horas.

METRO — "Rose Marie" (Metro Goldwyn) com Jeannette Mac Donald e Nelson Eddy — Horario: 1|2 dia — 2 — 4 — 6 8 e 10 horas.

PALACIO — "Feliz Aterrissagem" (20th. Century Fox), com Don Ameche e Sonja Herrie — Horario: 2 — 4 — 6 — 8 e 10 horas.

ALHAMBRA — "Marca de Fogo" (Programma Serrador), com Sessue Hayakawa — Horario: 3 — 4 — 6 — 8 e 10 horas.

ODEON — "A Marca do Zorro" (Republic Pictures), com Bob Livingston e Heater Angel — Horario: 2 — 4 — 6 — 8 e 10 horas.

IMPERIO — "Rainha Victoria" (R. K. O.), com Anna Neagle e Adolph Wolbrueck — Horario: 2 — 4 — 6 — 8 e 10 horas.

PATHE' PALACIO — "Amar não é Sopa" (Paramount), com Stella Ardler e John Payne — Horario: 2 — 3.40 — 5.30 — 7.00 — 8.40 e 10.20 horas.

BROADWAY — "Anoitecia em Vienna" (Broadway Programma), com Lili Palmer — Horario: 2 — 3.40 — 5.20 — 7.00 — 8.40 e 10.20 horas.

REX — "O Cerco de Hollywood) (R. K. O.), com Lei Tracy — Horario: 2 — 3.40 — 5.20 — 7.00 — 8.40 e 10.20 horas.

ELDORADO — "Agonia de um Submarino" e "Ciganos á Moderna".

PARISIENSE — "Artistas e Modelos" e "O Mysterio do Cabaret".

OPERA — "O Mundo Ensinou-me a Matar"

METROPOLE — "Ella tem It" e "Astucia de Cavalheiro".

PATHE' — "O General Morreu ao Amanhecer".

POPULAR — "Noivar com Musica", "Caçador Branco" e "A Lei da Bala"

FLORIANO — "O Amor Sempre Vence" e "Emboscada Perigosa".

PARIS — "O Vagalume".

S. JOSE' — "Revolução de Maio"

IRIS — "No Theatro da Vida" e "Cow Boy Cantor".

IDEAL — "Desejo e Peccado dos Filhos".

MEM DE SA' — "Nas Asas da Fama" e "Vamos ao Prado"

LAPA — "Reportagem de Sangue" e "Amor e um Estranho".

BAIRROS

POLITHEAMA — "A Mulher que Amou Demais" e "O Ultimo Adeus"

GUANABARA — "Obrigado Mr Moto" e "Um Larapio Encantador".

NACIONAL — "Navio Negreiro" e "Romance entre Balas".

PIRAJA' — "Uma Moça de Pulso".

IPANEMA — "Cupido é Muleque Teimoso".

VARIETE' — "Uma Questão de Familia" e "Miss Lang em Hollywood".

AMERICANO — "Ella tem It" e "O Circulo da Morte".

RIO BRANCO — "O Famoso Gambini" e "Café Metropole".

ATLANTICO — "Delirio da Verdade" e "Propheta por acaso".

CENTENARIO — "Amor num Bungalow" e "Sonho de Inverno".

AVENIDA — "Peccado dos Filhos" e "Chuva de Corações".

AMERICA — "Cupido é Muleque Teimoso".

BRASIL — "Tereré não Resolve" e "Lua de Amor".

D. PEDRO — "O Pioneiro da Lei e "Entre a Honra e a Lei".

BANDEIRA — "Nasci para Dansar" e "Agora e Sempre".

GUARANY — "O Meu Filho é Meu Rival" e "Charlie Chan na Broadway".

APPOLO — "Amor em Budapest" e "A Mascotte"

S. CHRISTOVÃO — "Aproveitemos este Momento" e "Vamos ao Prado".

TIJUCA — "Terrivel Duvida" e "Ciganos á Moderna"

VILLA ISABEL — "Diabo ao Volante e "Koenigsmark"

VELO — "A Volta de Jimmy Valentine" e "Propheta por acaso".

SMART — "Condottieri" e "A' Scena o Autor"

CATUMBY — "Furias do Coração" e "Café Metropole".

HELIOS — "Em Busca da Felicidade" e "A Mão da Justiça".

EDISON — "Uma Moça de Pulso" e "Quando o Amor Trabalha".

HADDOCK — "O Vagalume".

MARACANÃ — "Rei Sem Corôa" e "Labios Peccadores".

GRAJAHU' — "Carmen" e "Lua de Amor".

FLUMINENSE — "Esposa, Medico e Enfermeira" e "Obrigado Mr. Moto".

SUBURBIOS

(CENTRAL)

MEYER — "Romance entre Balas" e "Familia Barrett".

MASCOTTE — "Artistas e Modelos" e "A Dupla do Outro Mundo".

PARA TODOS — "A Volta do Capitão Ricks" e "Desde os Tempos de Eva"

PALACIO-VICTORIA — "O General Morreu ao Amanhecer" e "O Grande Generalzinho".

BEIJA — "Rei Sem Corôa" e "Lobos Humanos".

PIEDADE — "100 Homens e Uma Menina" e "Comprando Barulho"

ALPHA — "O Vagalume" e "Dente por Dente".

MODELO — "Amor Num Bungalow" e "Vaqueiro da Fazenda"

MADUREIRA — "Domando Hollywood" e Delirio da Verdade".

(LEOPOLDINA)

PARAISO — "A Cruz dos Annos" e "Justiça Humana".

RAMOS — "Alegre e Feliz" e "Sangue Sportivo".

ORIENTE — "Anjo da Fortuna" e "O'Malley".

PENHA — "Esposa, Medico e Enfermeira" e "Cock-Tails e Homicidios"

SANTA CECILIA — "Patuscada para Dois e "Miss Lang em Hollywood".

REVISTAS

Quereis receber numeros variados de revistas, como figurinos, cinematographia, humorismo, etc.? Escreva hoje mesmo para A. M. Filho, á Rua Buenos Aires, 168-4., Rio, enviando a residencia e 3$000 em sellos do correio.

DERMOL

Desinflama e desinfeta e faz desaparecer, picadas venenosas, golpes, pancadas, escoriações, espinhas, Bulas a Dr. Dermol Caixa 688-Rio.

Facilmente e de Ponta a Ponta, Iapó Levantou o Classico "M. de Aguiar Moreira"

No Handicap de Meio-Fundo Coube a Victoria a Everest

O Jockey Club Brasileiro, aproveitando o feriado nacional de hontem fez realizar mais uma de suas reuniões.

A prova principal denominava-se Classico Marciano de Aguiar Moreira", em homenagem ao antigo presidente do Jockey Club.

Com a ausencia de Mondesir, Buru' e Finis Dreno, apresentaram-se em frente ao "starting-gate" dez concorrentes.

Dando soberba impessão do apuro de seu "entrainement", Iapó não teve difficuldades em ganhar essa prova, de ponta a ponta.

Dada a partida, o filho de Cascabelito esfusiou na deanteira e sempre com acção facil, veio cumprindo as differentes phases do percurso.

Quando, na recta, parecia que o representante do Stud R. Seabra succumbiria ao triplice ataque de Sucuruvy, Quinau e V-8, elle fugiu ainda mais desses adversarios e, desde então, zombando dos seus esforços, cruzou a meta de chegada com dois corpos de vantagem sobre o filho de Sucury.

Iapó teve a direcção, habil e precisa, do bridão Humberto Herrera.

Everest, no handicap final, registou mais um facil triumpho, derrotando Thales, Suassu', Bramador, Tereré e Moacyr.

1ª CARREIRA

113 Premio "Urca" — Animaes nacionaes — Pesos especiaes, com descarga para aprendizes — 1.400 metros — Premios: 1:000$, 800$ e 400$000.

SEILASEPOSSO, mas., castanho, 4 annos, Bahia, Soberano e Basnig, da senhora Beatriz Rocha, 51 kilos, D. Ferreira 1º
Uricana, 51 ks., S. Bezerra. 2º
Atuman 54 ks., A. Dias.... 3º
Laila, 55 ks., P. Simões.. .. 0
Harpagão, 55 ks., A. Brito.. 0
Coroada, 57 ks., S. Baptista 0
Maragato, 51 ks., H. Soares 0º
Picolino, 57 ks., L. Mezzaros 0º
Regia, 55 ks., R. Silva.. .. 0

Ganho por um corpo e meio do 2º ao 3º tres quartos de corpo.

Rateios: 25$200 em 1º; dupla (44) 81$900; placés: Seilaseposso, 16$100; Uricana, 90$200, e de Atunan, 28$500.

Tempo: 96 2|5.
Total das apostas: 18:100$.
Criador: Alvaro Catharino.
Tratador: Nelson Pires.

RATEIOS EVENTUAES

(1 Coroada	190	33$800
1		
(2 Regia	39	160$000
(3 Harpagão	78	80$000
2		
(4 Atuman	47	132$700
(5 Picolino	56	111$400
3		
(6 Laila	36	173$300
(7 Seilaseposso	247	25$200
4 (8 Maragato	62	100$600
(9 Uricana	25	249$600
Total	780	
11	34	204$900
12	186	37$400
13	144	48$300
14	154	45$200
22	18	387$100
23	53	120$100
24	101	68$900
33	4	1:742$000
34	87	80$000
44	85	81$900
Total	871	

Em seguida á uma partida falsa, o starter conseguiu dar a verdadeira em bom momento.

Seilaseposso despontou seguido de Maragato, Atuman e os demais adversarios, ordem essa mantida até á ultima curva. Nesse ponto, Maragato começou a dar demonstrações de fraqueza, retrocedendo aos ultimos postos, emquanto Laila, Atuman e Uricana se approximavam do ponteiro.

Este entrou na recta ainda na leaderança e, trazendo muitas sobras, susteve com vantagem esse triplo ataque, passando pelo vencedor com um corpo e meio de differença sobre Uricana.

2ª CARREIRA

194 Premio "Raio do Luar" — Animaes nacionaes de tres annos — Pesos da tabella — 1.200 metros — Premios: 6:000$, 1:200$ e 600$000.

OITICHI, masc., zaino, 3 annos, São Paulo, Thermogene e Oiticica do sr. L. Paula Machado, 55 kilos, L. Leighton 1.º
Palmira, 53 kilos, G. Costa 2.º
Lamina, 53 kilos, Walter Cunha 3.º
Braúna, 53 kilos, A. Brito 0
Murupi, 55 kilos, J. Mesquita 0
Myrna, 53 kilos, P. Costa 0
Firmeza, 53 kilos, O. Coutinho 0

Não correram: Castella, Aprompto Junior e Assaula.

Ganho por varios corpos, do 2.º ao 3.º um corpo.

Rateios: 48$800 em 1º, dupla (24) 207$600; placés: Oitichi .. 18$900, de Palmira 36$000.

Tempo: 79 2|5.
Total das apostas: 29:030$000.
Criador: L. Paula Machado.
Tratador: Celestino Gomes.

RATEIOS EVENTUAES

(1 Braúna	797	15$000
1		
(2 Murupi	151	64$000
(3 Oitichi	260	48$600
2		
(4 Firmeza	45	384$500
(5 Myrna	64	198$300
3		
(6 Lamina	160	79$300
4-10 Palmira	107	118$600
Total	1587	
11	156	63$800
12	408	24$400
13	256	38$900
14	119	433$400
22	23	433$400
23	159	62$600
24	48	207$600
33	21	474$600
34	56	178$000
Total	1246	

Após uma partida falsa em virtude de ter ficado parada a egua Braúna, o starter poude dar a verdadeira, largando essa filha de Brazal na deanteira, seguida de Myrna e Palmyra.

Esta ultima, em breve, relegava Myrna ao plano secundario e atacava a ponteira. As duas eguas mantiveram luta durante duzentos metros, após os quaes Palmyra livrou meio corpo, mas, ao girar a ultima curva, desgarrou, perdendo terreno. Desse contratempo da filha de Ancora aproveitou-se Braúna para iniciar o tiro direito na leaderança da vanguarda.

Oitichi, porém, que já havia melhorado de collocação, em frente ás geraes dominou de golpe a ponteira e dilatando cada vez mais a vantagem que trazia sobre essa egua gaucha, tranpsoz o marcador em primeiro logar.

Nos ultimos momentos Palmyra e Lamina arrebataram a segunda collocação a Braúna, formando a primeira dupla.

3ª CARREIRA

195 Premio "Zumbala" — Animaes de quatro annos sem mais de 2 victorias — Pesos da tabella — 1.200 metros — Premios: 4:000$ — 800$ e 400$000.

DECIDIDO, masc., alazão, 4 annos, Pernambuco, Norseman e Ubraina, do sr. F. J. Lundgren, 56 kilos, J. Mesquita 1º
Estrellita, 54 kilos, S. Bezerra 2º
Casanova, 56 kilos, L. Meszaros 3º
Kaisu, 54 kilos, H. Herrera 0
Agricola, 54 kilos, W. Cunha 0
Aedo, 56 kilos, L. Benites . 0
Madureira, 56 kilos, R. Freitas 0
Itatinga, 54 kilos, P. Spiegel 0
Mercurio, 56 kilos, P. Costa 0

Ganho por varios corpos do 2º ao 3º um corpo.

Rateios 45$700 em 1º; dupla (44) 94$900; placés: Decidido, 18$000, Estrellita 18$700 e de Casano 48$900.

Tempo: 79".
Total das apostas: 40:560$000.
Criador: O proprietario.
Tratador: Gabino Rodrigues.

RATEIOS EVENTUAES

(1 Madureira	143	98$500
1		
(2 Casanova	63	223$600
(3 Agricola	371	37$900
2		
(4 Itatinga	256	55$600
(5 Kaisu'	257	54$300
(6 Aedo	97	145$200
(7 Estrellita	129	109$200
4 (8 Decidido	308	45$700
(9 Mercurio	137	102$800
Total	1.761	
11	36	455$500
12	195	81$700
13	130	122$600
14	262	60$600
22	192	83$000
23	270	59$000
24	416	38$300
33	30	531$400
34	295	54$000
44	168	94$900
Total	1.093	

Agricola, mal o starter abriu a cancha, esfusiou na frente, seguida de Estrellita e Madureira.

Este ultimo, cem metros apos o pulo, passou para segundo e procurou dar caça á ponteira, emquanto Decidido se firmava no terceiro posto.

O cavallo pernambucano, mal iniciou a recta, carregou sobre os dianteiros, por elles passando antes de attingir as geraes.

Uma vez na vanguarda, o filho de Norseman não mais foi incommodado vindo a cruzar a méta com varios corpos de vantagem.

Nas especiaes, Estrellita firmou-se em segundo e veio formar a dupla, muito apertada pelo cavallo Casanova.

4ª CARREIRA

196 Premio "Yolanda" — Animaes nacionaes de tres annos, sem mais de uma victoria — Pesos da tabella — 1.500 metros — Premios — 5:000$000 — 1:000$ e 500$000.

TEJO, masc., castanho 3 annos, São Paulo, Gloria Victis e Fanciulla, do sr. C. B. de Castro, 55 kilos, H. Herrera 1º
Brincadeira, 53 kilos, O. Coutinho 2º
Gandaia 53 kilos, J. Mesquita 3º
Quadrante, 55 kilos, W. Cunha 0
Caranday, 55 kilos, Geraldo Costa 0
Qui-ta-tá, 53 kilos, L. Leighton 0
Kalifa, 55 kilos, Reduzino de Freitas 0

Ganho por um corpo e meio, do 2º ao 3º um corpo e meio.

Rateios: 46$500 em 1º; dupla (22) 146$200; placés: Tejo .. 15$200 e Brincadeira 21$200.

Tempo: 99 4|5.
Total das apostas: 55:180$000.
Criador: Th. Lara Campos.
Tratador: Waldemar Costa.

RATEIOS EVENTUAES

1—1 Qui-ta-tá	1.054	18$900
(2 Tejo	430	46$500
2		
(3 Brincadeira	370	54$100
(4 Gandaia	155	129$100
3		
(5 Caranday	219	91$400
(6 Kalifa	73	274$300
4		
(7 Quadrante	202	99$100
Total	2.503	
11	Não correu	
12	1.085	21$900
13	404	56$500
14	309	61$800
22	154	143$200
23	348	65$600
24	260	87$800
33	32	713$500
34	179	127$500
44	23	932$600
Total	2.854	

Não tardaram muito na fita os concurrentes á quarta carreira e, quando o starter alçou a fita, todos elles pularam perfeitamente emparelhados e assim correram os primeiros metros.

Afinal, Gandaia conseguiu se desprender dos seus adversarios, seguida de Caranday, Qui-ta-tá, Quadrante, Kalifa, Tejo e Brincadeira.

Esta ultima, forçando muito, antes de findar a curva já era segunda, mas ao entrar na recta desgarrou ligeiramente.

Emquanto isso, Tejo iniciava sua partida final e, dominando um a um os seus competidores, na altura das especiaes assumiu a leaderança da carreira para não mais perdel-a, passando pela méta com um corpo e meio de vantagem sobre Brincadeira.

5.ª CARREIRA

197 Premio "Ubatim" — Animaes nacionaes — Handicap — 1.800 metros — Premios: 4:000$, 800$ e 400$000.

ESPLIN, masc., castanho, 5 annos, São Paulo, Mehemet Ali e Esplendida, dos srs. Aranha & Lahud 51 kilos, S. Batista 1.º
Barnabé, 51 kilos, F. Cunha 2.º
Miroró, 57 kilos, L. Mezzaros 3.º
Nhandi, 58 kilos, G. Costa 0
Bracatéa, 53 kilos, H. Soares 0
Natal, 54 kilos J. Mesquita 0

Ganho por um corpo e meio, do 2.º ao 3.º, dois corpos.

Rateios: 30$600 em 1.º; dupla (55) 47$400; placés: Esplin, 17$400; Barnabé 16$600.

Tempo: 121 1|5.
Total das apostas: 68:630$000.
Criador: Rodolpho Crespi.
Tratador: Waldemar Costa.

RATEIOS EVENTUAES

1—1 Miroró	390	67$000
2—2 Bracatéa	278	94$000
3—3 Nhandi	675	38$700
4—4 Natal	290	90$100
(5 Barnabé	782	33$300
5		
(6 Esplin	854	30$600
Total	3260	
12	80	336$000
13	246	109$500
14	78	384$000
15	294	91$600
23	166	162$300
24	68	396$300
25	363	74$200
34	267	100$900
35	883	30$400
45	356	75$700
55	568	47$400
Total	3369	

Mal foram alinhados os seis concorrentes á quinta prova, o starter levantou o apparelho, pulando Natal com vantagem, seguido de Barnabé, que ao entrar na recta opposta foi deixando passar successivamente Esplin, Nhandi, Bracatéa e Miroró.

Esplin no inicio da grande curva atacou o ponteiro, por elle passando antes de entrar na recta final, emquanto que Barnabé se approximava dos deanteiros, até que nos primeiros metros do tiro direito já se encontrava ás patas do filho de Mehemet Ali.

Nas geraes, Barnabé esteve alguns momentos na vanguarda, mas reaccionando Esplin veio a recuperar a principal posição nas especiaes, para nunca mais perdel-a.

E com um corpo e meio de luz, o pensionista de Waldemar Costa transpoz a meta em primeiro logar.

6.ª CARREIRA

198 Premio "Lobo" — Animaes nacionaes — Pesos especiaes, com descarga para aprendizes — 1.600 metros — Premios: 4:000$, 800$ e 400$000.

SYLPHO, masc., zaino, 5 annos, São Paulo Taciturno e Janina do sr. Humberto S. Vasconcellos, 55 kilos, L. Meszaros 1.º
Nó Cégo, 55 kilos, J. Mesquita 2.º
Salvarsan, 49 kilos, O. Serra 3.º
Punhal, 53 kilos, P. Simões 0
Oitibó, 51 kilos D. Ferreira 0
Salyrgan 55 kilos, S. Bezerra 0

Ganho por um corpo e meio, do 2.º ao 3.º pescoço.

Rateios: 26$900 em 1.º; dupla (23) 24$000; placés: Sylpho .. 20$100 e de Nó Cégo 22$200.

Tempo: 106 1|5.
Total das apostas: 74:920$000.
Criador: L. Paula Machado.
Tratador: João Coutinho.

RATEIOS EVENTUAES

1—1 Oitibó	292	95$900
(2 Nó Cégo	693	40$400
2		
(3 Xamete	655	42$100
(4 Sylpho	1038	26$900
3		
(5 Punhal	234	119$600
(6 Salyrgan	230	121$700
4		
(7 Salvarsan	359	78$000
Total	3501	
12	276	107$700
13	206	144$300
14	153	194$300
22	469	63$400
23	1238	24$000
24	501	59$300
33	306	97$100
34	482	61$600
44	86	345$700
Total	3717	

Alinhados os sete adversarios aos Premio "Lobo", o starter não teve grandes trabalhos em levantar o apparelho.

Oitibó, após alguns momentos de indecisão, assumiu o commando do lote, seguida de Sylpho, Salyrgan, Salvarsan, Nó Cégo Punhal e Xamete.

No meio da grande curva, Sylpho atacou a ponteira que se entregou sem luta. O filho de Taciturno girou a curva collado á cerca e mal iniciou a recta fugiu dos seus adversarios.

Trazendo sobras não foi difficil ao ponteiro conter a atropelada de Nó Cégo e Xamete, que em luta cruzaram a meta, conseguindo o primeiro formar a dupla, a pescoço do cavallo tordilho.

7ª CARREIRA

199 Premio Classico "Marciano de Aguiar Moreira" — Animaes de tres annos e mais edade — Handicap — 1.600 metros — Premios: — 12:000$, 2:400$ e 600$000.

IAPO', masculino, castanho, 5 annos, Paraná, Cascabellito e Impression do sr. Roberto Seabra, 50 kilos, H. Herrera . .. 1º
Sucuruvy, 51 kilos, G. Costa.. .. .. 2º
Quinau, 51 kilos, Walter Cunha.. .. .. 3º
V-8, 53 kilos, L. Leyghton 4º
Divertido, 51 kilos, J. Mesquita.. 0
Urussanga, 54 kilos, L. Benitez.. 0
Pasos Largos, 58 kilos, S. Batista.. 0
Fleur d'Amour, 54 kilos, F. Mendes 0
Ordenança, 51 kilos, J. Santos.. 0
Paisagem, 51 kilos, P. Spiegel.. 0

Não correram: Mondesir, Finis Dreno e Buru'.

Ganho por dois corpos: do 2º ao 3º, um corpo e meio.

Rateios: 98$700 em 1º; dupla (34) 190$600; placés: Iapó 28$100; de Sucuruvy 27$300; e de Quinau 26$900.

Tempo: 99" 3|5.
Total das apostas: 97:000$.
Criador: José Maria dos Santos.
Tratador: Claudio Rosa.

RATEIOS EVENTUAES

(1 Quinau	233	155$900
1 |2 Ordenança	220	165$100
(3 Urussanga	343	105$000
(4 Divertido	195	186$500
2 |5 P. Largos	532	68$300
(6 V-8	1938	18$700
(7 Sucuruvy	363	100$000
3		
(9 F. d'Amour	258	140$800
(10 Paisagem	92	394$900
4		
(11 Iapó	368	96$200
Total	4.542	
11	328	115$000
12	1398	27$000
13	363	114$700
22	828	5$500
23	703	53$700
24	482	78$300
33	64	569$800
34	198	190$600
44	26	1:452$000

Muito indoceis na fita, Iapó e Paisagem atrazaram a partida do classico. Afinal, o starter apanhou um bom momento, dando uma excellente saida.

Iapó assumiu logo o commando do luzido pelotão, acompanhado de Quináu, Sucuruvy, V-8, Divertido, Fleur d'Amour, Paisagem, Urussanga, Ordenança e Pasos Largos.

Sempre com acção facil, o ponteiro veio percorrendo as differentes phases do percurso e quando parecia que ia succumbir ao ataque de Sucuruvy, Quinau e V-8, o filho de Cascabelito augmentou a distancia que o separava desses adversarios, até cruzar a meta, com dois corpos de vantagem sobre o filho de Sucury, em primeiro logar.

8ª CARREIRA

200 Premio "Xodosinho" — Animaes nacionaes. Handicap — 1.900 metros — Premios: 6:000$, 1:200$ e 600$000.

EVEREST, mas., alazão, 4 annos, S. Paulo, Sin Rumbo e Euphonie, do sr. Linneo Paula Machado, 54 kilos, L. Leighton.. .. .. 1º
Thales 58 ks., J. Mesquita 2º
Suassu' 57 ks., L. Mezzaros 3º
Bramador 52 ks., H. Herrera 0
Tereré, 53 ks., W. Cunha . 0
Moacyr 54 ks., L. Benites . 0

Ganho por dois corpos e meio, do 2º ao 3º um corpo

Rateios: 31$100 em 1º; dupla (15) 38$800; placés: Everest, 20$300, de Thalès, 16$400.

Tempo: 126 2|5.
Total das apostas: 100:180$.
Criador: o proprietario.
Tratador: Ernani Freitas.
Total geral das apostas ..... 484:500$000
Total geral dos Concursos .. 85:755$000.
Pistas: de grama (o classico) e de areia (as demais provas): pesadas.

RATEIOS EVENTUAES

1—1 Suassu'	1462	26$600
2—2 Everest	1250	31$100
3—3 Tereré	722	53$900
4—4 Bramador	398	97$900
(5 Moacyr	237	164$400
5		
(6 Thales	803	48$500
Total	4872	
12	1066	37$300
13	400	99$600
14	167	238$500
15	693	57$500
23	486	82$000
24	296	134$600
25	1026	38$800
34	156	255$400
35	335	118$900
45	239	166$000
55	118	337$700
Total	4982	

Não tadou muito a saida da ultima prova.

Bramador esfusiou na frente seguido de Thales, Everest, Tereré, Moacyr e Suassu', este cada vez se atrasando mais.

Nos 1 300 metros Thales forçou, passando para a vanguarda e no meio da grande curva Everest tambem dominou Bramador e no final dessa curva dominou o novo leader.

Everest entrou na recta em primeiro logar e, fugindo dos seus adversarios, veio a transpor a meta facilmente, seguido de Thales, que embora fizesse ingentes esforços não chegou a incommodar o filho de Sin Rumbo.

Assistencia Judiciaria do DIARIO CARIOCA

Criada esta secção gratis para os seus leitores pobres sob a direcção do dr. Alvaro Conceição de Oliveira

O DIARIO CARIOCA, ao inaugurar a Assistencia Judiciaria para seus leitores, prestou mais um relevante serviço á sociedade defendendo os direitos dos que necessitam de Justiça. O successo e recompensa dessa nova secção encontramos nos agradecimentos que temos recebido. Continuaremos diariamente das 10 ½ ás 11 ½ a attender aos interessados.

HORA DO SENTENCIADO

O dia de hontem foi de festas para os presidiarios que habitam a Casa de Correcção. Proseguindo na campanha que iniciamos, DIARIO CARIOCA e Radio Transmissora Brasileira PRE 3, com a permissão do tenente Victorio Caneppa, actual director daquelle presidio, levaram um pouco de alegria áquelle ambiente de almas torturadas Bem compreendendo o alcance da medida humanitaria por nós solicitada em beneficio dos que soffrem e mesmo como estimulo aos que se conduzem bem, aquelle illustre official do nosso Exercito, que vem realizando varias reformas naquelle presidio, consentiu em que fosse irradiada directamente da Casa de Correcção a "Hora do Sentenciado", criação do speack Gomes Cardim na PRE 3 Assim, num ambiente de alegria, os presidiarios, esquecendo-se por momentos de sua triste condição, executaram varias peças, muitas das quaes de criação de Manoel Victorino, João de Barros e outros, que lá se encontram

Aproveitando este ensejo que nos foi offerecido, podemos observar e com prazer registar o quanto é querido entre os presidiarios aquelle illustre official. Da palestra que com o mesmo mantivemos, não só uma grata recordação nos ficou, como tambem a certeza de que, com a permanencia do tenente Caneppa na direcção daquelle presidio, muitas reformas serão empreendidas, visando sempre o retorno do delinquente ao convivio social

Felicitamos daqui o sr. capitão Filinto Muller, pelo acerto na indicação desse official para director da Casa de Correcção, para maior brilho de sua administração.

O DIARIO CARIOCA se fez representar nesse acto, tendo o director da sua "Assistencia Judiciaria", dr Alvaro Conceição de Oliveira, usado da palavra para agradecer as manifestações de carinho com que temos sido alvo e a seguir falou o auxiliar da mesma "Assistencia", academico de Direito Luciano Garcia Rosa, para em brilhante oração offerecer o apparelho de radio que offerecemos aos presidiarios e ao mesmo tempo incentivando ao bom comportamento, prometter que continuaremos na campanha empreendida, até conseguirmos integralmente o nosso objectivo Falou tambem um presidiario agradecendo o que DIARIO CARIOCA e Radio Transmissora Brasileira têm feito pelos mesmos e terminando com um elogio sincero e commovido ao actual director que, em mezes apenas, naquella casa, trouxe a todos o conforto de que necessitavam

Foi o dia de hontem um dia de alegria para o DIARIO CARIOCA e Radio Transmissora Brasileira, que viram assim coroada dos melhores exitos uma campanha já victoriosa.

Agradecendo tambem o concurso dos queridos artistas da Radio Transmissora, que tanto concorreram para o brilho daquella festa, e ao patrocinador da irradiação, o sr Mario de Oliveira, que em nome da Companhia Hanseatica facilitou os meios necessarios.

Jockey Club Brasileiro

AS INSCRIPÇÕES PARA AS REUNIÕES DOS DIAS 7 E 8 DO CORRENTE

A's 17 horas de hoje, quarta-feira, dia 4, serão encerradas as inscripções para as reuniões de sabbado e domingo, 7 e 8 do corrente. Na mesma occasião serão recebidas as confirmações para o classico Nove de Maio, que fará parte da reunião do dia 8.

O POVO RECLAMA

A INSPECTORIA DE AGUAS CONTRIBUE PARA OS DESMORONAMENTOS

O Sr. A Macedo, residente em Santa Thereza, pede-nos apontemos a quem de direito, a necessidade de urgentes reparos nos encanamentos dagua desse aprazivel bairro.

Em frente ao predio n. 66 da rua Dias de Barros, existe um desses canos por onde a agua esguicha ha muito tempo. Já formou ate um grande buraco na rua. Essa agua perdida, sobre representar um grande prejuizo para o abastecimento local, ainda se infiltra perigosamente sob as muralhas e alicerces dos predios, contribuindo em boa dose para os desmoronamentos tão frequentes. Varios são os registros defeituosos e a Inspectoria de Aguas não tem attendido aos innumeros reclamantes, allegando falta de material, etc.

Até quando? Já não basta o precedente dos recentes desmoronamentos da mesma rua Dias de Barros e da rua Hermenegildo de Barros para alertar os responsaveis?

PRECISANDO DEPURAR O SANGUE
TOME:
Elixir de Nogueira
combate a SYPHILIS
EM TODOS OS PERIODOS

Jornaes e Revistas

"PAN" N. 113

Acaba de ser lançado o n. 119 de "Pan", a revista que a Editorial Fluminense Ltda. está publicando para o mundo culto brasileiro.

Este numero de "Pan" contem um texto seleccionado composto de artigos, contos, commentarios, informações sobre os assumptos mais palpitantes e actuaes do mundo, em linguagem correcta e accessivel a todos.

"Pan" que se tem firmado como a unica publicação em seu genero, publica em seu numero desta semana secções de "Sciencia Popular", "Lições Praticas de Portuguez" pelo professor Silveira Bueno, "De Portugal" e outras, com um perfeito trabalho de typographia e gravura.

Com este numero "Pan" vem de fazer um verdadeiro successo.

"DETETIVE"

"Detetive", o grande magazine de aventuras policiaes apresenta nesse numero da 2ª quinzena de abril numerosos contos e novellas do genero, entre as quaes trabalhos assignados por escriptores de fama mundial.

"Detetive" é uma revista de emoções, cujas paginas encerram lances fantasticos de heroismo e de mysterio, revelando selecção e bom gosto no seu acabamento technico e na escolha da materia. O numero em apreço traz dez novellas interessantissimas, inclusive a conclusão de "O homem que tinha medo das mulheres", de Anthony Albott que tanto successo vem obtendo.

Dr. José de Albuquerque
Affecções sexuaes masculinas, venereas ou não. Tratamento da
IMPOTENCIA EM MOÇO
R. DO ROSARIO, 172, de 9 ás 10 horas.

SECÇÃO TECHNICA DA PUBLICIDADE DO Diario Carioca
SOB A DIRECÇÃO DO DESENHISTA
QUEIRÓS

Cairam os Cadetes Ante os Rubros Por 2x1

Uma Jogada Magistral de Carola Deu a Placido a Chance de Marcar o Tento da Victoria.

Og e Badú, os Valores do Fraco Encontro Travado Hontem em Alvaro Chaves

Varios aspectos do encontro de hontem entre o America F. Club X São Christovão

Travou-se hontem, na cancha da rua Alvaro Chaves, em proseguimento do Torneio "Prefeitura do Districto Federal", o jogo entre as equipes do America F. C. e São Christovão F. Club.

Essa peleja, reputada a melhor da rodada, deixou muito a desejar. O aspecto technico foi pessimo; apenas o enthusiasmo dos 22 homens, tão abundante que por vezes attingiu a violencia, logrou dar bôa movimentação ao desenrolar. Até a metade do segundo tempo a producção dos teams se fez sentir apenas em jogadas individuaes. O conjunto foi mediocre em qualquer dos contendores.

JUSTO O TRIUMPHO

Considerando o resultado do placard, que victoriou o trabalho dos americanos, podemos consideral-os justo. Dentro das falhas technicas apresentadas durante toda a partida, a acção dos quadros foi equilibrada. Este panorama se verificou até a metade do tempo final, quando o America arrojou-se enthusiasmado ao ataque, procurando consolidar a score obtido por Placido. Os sãochristovenses, desbaratados pela desordem reinante na sua linha média, as tontas para impedir os bons serviços de Pirica e Ary, foram cedendo terreno, até que o five atacante dos rubros passou a actuar livre. Esta metamorphose no onze dos cadetes veio definir a superioridade dos rubros, superioridade essa até o momento acima indecisa, apesar da vantagem existente no placard.

INDIVIDUALIDADES

Tendo o jogo se conduzido pelo trabalho individual, mais facil se tornou indicar os elementos de destaque. No bando rubro surgiram as maiores figuras da contenda: Og e Badu'.

O center half foi de um dynamismo notavel. Marcou bem, distribuiu melhor, apresentou-se sempre que a sua presença era exigida, foi emfim, o unico homem que procurou imprimir conjunto ao seu team. Sem recuar ou avançar demasiadamente, foi o player ideal para o intercambio entre a defesa e o ataque.

Badu' foi o zagueiro espectacular de sempre.

Alliou a esta caracteristica uma performance technica bôa, numa demonstração eloquente dos seus dotes pessoaes. O opportunismo das suas intervenções foi o factor nº. 1 do successo. Carola, o rubro devotado que todos conhecem, trabalhou incansavelmente para o team. Foi o iniciador de todas as investidas, construindo o lance que deu opportunidade ao goal a victoria de forma magistral. Thadeu teve algumas intervenções difficilimas, saindo-se, sempre, com maestria. Fez jus á sua elevada cotação. Pirica e Ary sobresairam no final, quando lograram destruir a barragem de Picabea e Archimedes.

COOPERAÇÃO

Analysando o jogo no que diz respeito á actuação dos conjuntos, pudemos constatar o seu completo fracasso. Por qualquer factor que não ficou evidenciado, não existiu a coordenação entre os players. Embora se notasse a intenção de harmonizar o trabalho das linhas em alguns elementos, este intuito não logrou o menor successo. Havia sempre um individuo despreoccupado, fóra do seu "habitat", para derrubar a combinação que outros construiam cuidadosamente. Faltou, essencialmente, cooperação.

COMO AGIRAM OS SAN-CHRISTOVENSES

A equipe de Figueira de Mello cabem todas as criticas já ennunciadas. Apenas na analyse das individualidades não citamos os alvos por estar elle intimamente ligada com a critica do conjunto. O São Christovão foi o que mais acção demonstrou entre as suas linhas. O factor individualidade fez-se sentir quando foram abatidos os halves. Picabea e Archimedes, que vinham lutando tenazmente com Pirica e Ary, cederam, permittindo que estes invadissem a arêa com os seus passes perigosos. Destes dois fracassos originou-se a pressão severa dos americanos, culminando com o desapparecimento completo do team, synthetizado em Hernandez, Oswaldo e Magdalena. A offensiva, dotada de homens do quilate de Nena, Carreiro, Caxambu., Quintanilha, nada produziu de notavel, mesmo com a defficiencia de Tião e Possato, que só melhoraram nos derradeiros minutos da contenda. Como dissemos acima, todos se resumiram em Magdalena, Hernandez e Oswaldo, que tiveram papel saliente.

COMMENTANDO O JOGO

Pouco ou nada ha que destacar no desenrolar da peleja. No primeiro tempo os teams actuam pessimamente, de inicio. Ao America falta entendimento ou melhor apoio da linha média para o ataque.

Apenas Og produz algo. Esse desentendimento generaliza-se e verifica-se uma balburdia completa entre os jogadores. A bola erra de um campo para outro, impulsionada por shoots desferidos a esmo. A sorte é quem decide... Consequentemente o football apresentado é pauperrimo, tornando impossivel qualquer critica.

Lá pelas tantas, num lance inesperado, Nena entrega a pelota a Archimedes; este atira sobre o goal e Vicente, entrando na areal da méta, junto a trave lateral esquerda, desvia o balão para dentro do arco. Thadeu nada póde fazer, interceptado pelo mesmo Vicente. Estava consignado o 1º e unico tento do S. Christovão.

O jogo prosegue com a mesma caracteristica de monotonia.

Carreiro marca um tento que o juiz annulla, acertadamente, assignalando off-side.

Oswaldo vem trazer algum movimento ao transcurso da peleja, dando margem a que Guilherme Gomes apite um foul penalty em Oscar. A nota interessante, porém, é que o arbitro deixou de marcar dois hands-penalties visibilissimos e, entretanto, assignala esta penalidade maxima muito duvidosa.

Após os "classicos chóros" Og cobra e manda ao fundo da méta de Magdalena, transformando a vantagem do S. Christovão para o empate de 1x1.

Nos ultimos instantes melhora a acção dos medios americanos. Og consegue levar avante o seu intento de apoiar a offensiva. Carola e Pirica esforçam-se e melhora, tambem a vanguarda. Os arremates porém, alem de falhos, encontram grande felicidade na defesa dos alvos. E assim termina o primeiro periodo do jogo.

O segundo tempo inicia-se e o S. Christovão apresenta Caxambu' no logar de Nelson. O America investe, numa das poucas offensivas bem organizadas e Carola está de posse do balão. Centra intelligentemente para Placido, que vinha correndo. Este, no canto esquerdo da area de goal, arremata indefensavelmente. Os americanos in-

(Conclue na 10ª pag.)

REALIZA-SE DOMINGO o Primeiro Fla-Flu da Actual Temporada

AMERICA E MADUREIRA TRAVARÃO LUTA NA CANCHA DE CAMPO SALLES

Nascimento

O programma da tarde sportiva de domingo proximo assignala um cartaz foot-ballistico de sensação.

Segundo a tabella de jogos, da Liga de Foot-Ball do Rio de Janeiro, o campeonato em disputa da Taça Prefeito do Districto Federal, proseguirá com os jogos Flamengo x Fluminense e America x Madureira.

Flamengo e Fluminense, os tradicionaes rivaes do "soccer" carioca, travarão assim o seu primeiro embate na temporada do actual certamen, aliás, o primeiro, da temporada, de 38. No gramado de Campos Salles, completando a rodada, o conjunto do gremio local jogará contra o Madureira.

A Exhibição dos «Scratchmen» em São Salvador

Leonidas

S. SALVADOR — (DIARIO CARIOCA) — Não obstante a chuva, enorme multidão compareceu ao cáes para receber e ovacionar os cracks patricios que de passagem por esta capital viajam rumo ao Velho Mundo.

O "Arlanza" atracou ás 15 horas. Estavam presentes delegações da Liga Bahiana e de todos os clubs filiados.

Um cortejo acompanhou a representação até o Hotel, que se localiza na cidade alta. Lá, descansaram os players até a hora do ultimo ensaio em sólo brasileiro.

O INTERVENTOR LANDULPHO ALVES RECEBEU OS CHEFES DA EMBAIXADA

Os chefes da delegação estiveram no Palacio da Acclamação, onde foram cumprimentar o interventor Landulpho Alves, o qual os recebeu cordialmente.

Da palestra entretida, poude-se perceber o interesse do chefe do Executivo bahiano, pela formação do scratch brasileiro, fazendo votos pelo exito das cores nacionaes, nas disputas em Paris.

HOMENAGEADOS OS SCRATCHMEN

Após o jantar, os elementos do scratch brasileiro foram convidados pela direcção do Botafogo, e pelo presidente da Liga Bahiana, a comparecerem á séde daquelle club. Lá, foram alvos de homenagens, onde diversos oradores se fizeram ouvir, todos unanimes em reaffirmar a confiança do povo brasileiro na embaixada escolhida para represental-o no Campeonato Mundial.

O TREINO

Os desportistas da "boa terra" vinham aguardando com real ansiedade o propagado treino dos scratchmen, em suas canchas. Isto ficou mais do que comprovado com o enorme publico que compareceu ao pequeno campo da Graça. E, poude-se perceber com facilidade que todos sairam satisfeitos e bem impressionados com o que tinham assistido.

O gramado escorregadio prejudicou em parte a producção technica dos jogadores. Este mal, embora observado, não trouxe maiores contratempos.

Os jogadores patricios realizaram excellente exhibição, evidenciando no desenrolar da pugna as muitas possibilidades que possuem.

Foram raras as vezes que se assistiu um football de tão alta classe, nesta capital. O publico, vivamente empolgado, não parou, um momento sequer, em applaudir os elementos em acção.

Walter, que goza de grande popularidade entre nós, embora tenha actuado regularmente no primeiro tempo, esteve optimo na phase final. Outros que se destacaram foram: Tim, Machado, Brandão, Domingos, Martin, Zézé, Leonidas e Batataes.

Este ultimo teve, porém, poucas opportunidades para agir.

Peracio foi a maior figura do ensaio.

AS EQUIPES

Os quadros envergavam as camisas de dois clubs bahianos: Ypiranga e Botafogo. A's 20 horas e 56 minutos, os scratchmen entraram em campo assim formando os quadros: Camisas do Ypiranga: Batataes, Domingos e Machado; Zézé, Martim e Affonsinho; Lopes, Romeu, Leonidas, Peracio e Hercules. Camisa do Botafogo: Walter, Jahu' e Nariz; Brito, Brandão e Argemiro; Roberto, Luizinho, Niginho Tim e Patesko.

OS TENTOS

O primeiro goal foi consignado por Leonidas. Peracio aos dez minutos, marca mais um ponto. Aos vinte e dois minutos Leonidas repete sua façanha, marcando novo goal. Peracio volta a assignalar novo tento, e Romeu encerra a contagem do primeiro tempo, com o score de 5x0, favoravel á equipe da linha pesada.

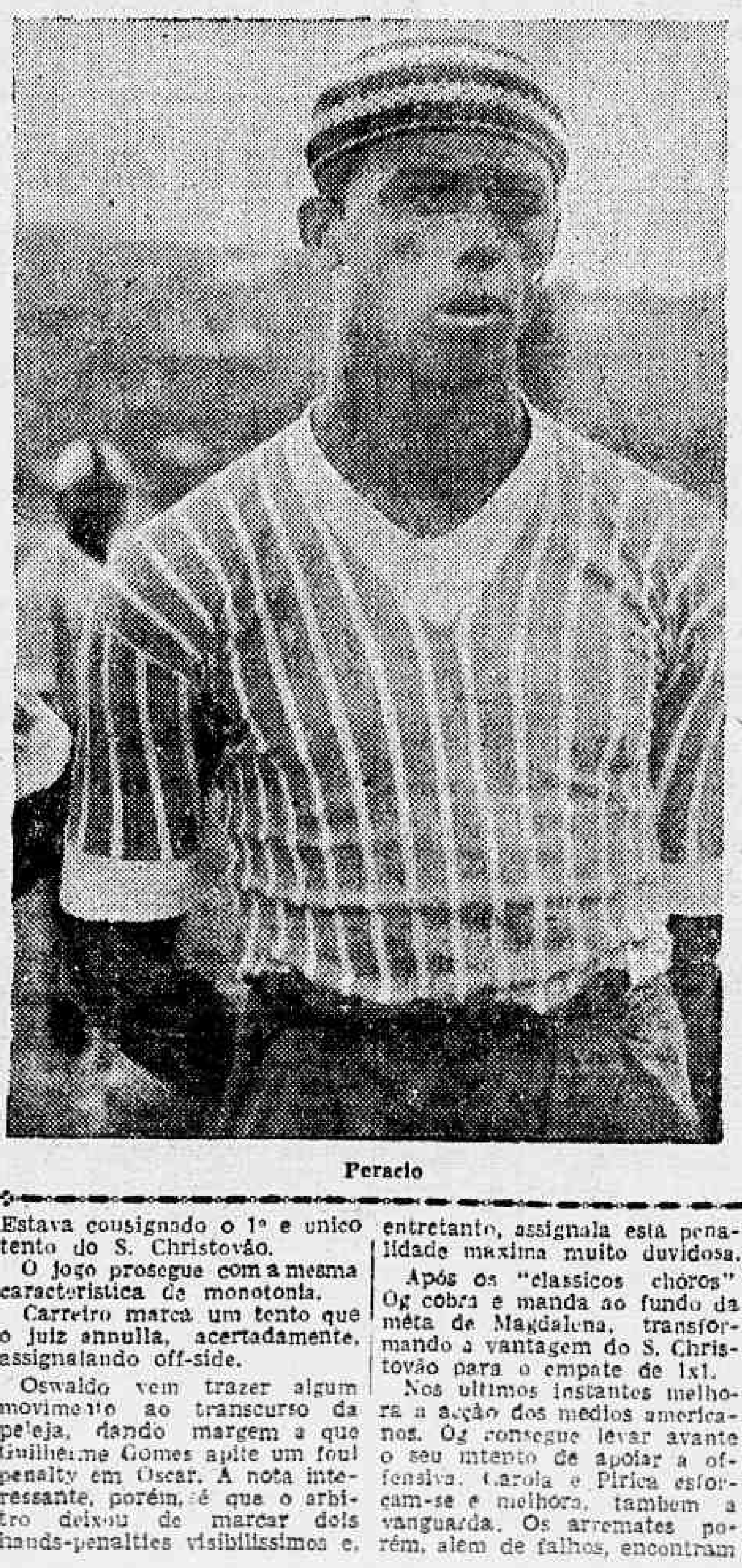

Peracio

Houve maior equilibrio na phase final. O juiz annullou um goal de Hercules, sob a allegação de off-side.

Hercules completa a contagem de pontos da tarde, assignalando um goal para os seus.

Anisio Silva, o veterano arbitro, agiu a contento.

A PRESENÇA DO INTERVENTOR

Entre os assistentes do mundo official bahiano, viu-se o interventor federal Landulpho Alves, acompanhado do seu secretario da Casa Civil e Militar e do secretario da Segurança Publica.

AUXILIO FINANCEIRO A' EMBAIXADA

BAHIA, 3 — O interventor Landulpho Alves declarou ao sr. Castello Branco que auxiliará financeiramente a Embaixada Brasileira de Football, mas não póde dizer ainda com que importancia concorrerá o Estado da Bahia.

O EMBARQUE PARA A EUROPA

BAHIA, 3 — Findo o treino, a delegação de football seguiu em automoveis para a cidade baixa, onde reembarcou no "Arlanza", que partiu pouco depois das 23 horas. Grande numero de sportistas acompanhou os jogadores patricios, até o Caes do Porto. — (A. N.).

S. SALVADOR, 3 — Os jornalistas procuraram ouvir os directores da Delegação Brasileira de Football que passou, hontem, por esta capital, com destino á Europa.

O sr. Celio de Barros, assim falou: "Realizo, hoje, um dos meus mais ardentes desejos, que era pisar o solo bahiano, para saudar os seus desportistas, de cujo valor e de cuja lealdade ao sport nacional posso dar o meu vivo testemunho. Seguindo para a França, não nutro illusões sobre a grande classe dos adversarios que os brasileiros terão de enfrentar, mas estou certo de que os nossos patricios se não trouxerem tropheus que os sagrarão campeões do mundo, entretanto terão implantado, nas plagas do velho continente, o emblema da lealdade e do cavalheirismo brasileiro".

O technico Adhemar Pimenta disse: "Tenho grande alegria em rever a historica e bella cidade do Salvador, aproveitando o ensejo para saudar, com enthusiasmo, o seu digno povo e dizer-lhe que tudo farei no estrangeiro para dignificar as tradições do sport de nossa amada Patria, esperando que os nossos jogadores cumpram o seu dever, conseguindo um logar de destaque para as nossas cores, nos campos da peleja. — (A. N.).

O Bangú Surpreendeu!

A equipe vascaina teve de se empenhar a fundo para conseguir um empate — Transformado o triumpho banguense de 3 x 1 para o empate de 3 x 3 — O desenrolar da peleja — 11:686$, a renda, — O arbitro

Afim de assistir á peleja Bangu' x Vasco, que realizou-se na longinqua cancha da rua Ferrer, accorreu hontem ao local da luta, uma grande multidão, a qual chegou para superlotar as dependencias do gremio alvi-rubro. Para que se possa avaliar perfeitamente a quantidade de pessoas que se locomoveram para Bangu', basta frisar que surgiram varios accidentes que acarretaram varios atrasos dos trens.

Os que accorreram ao tão distante campo não se arrependeram, isto porque assistiram uma peleja bem movimentada e interessante, notando-se que reinou a mais severa disciplina durante todo o transcurso da peleja.

Além da parte disciplinar, a peleja technicamente tambem agradou. Lances vistosos, phases de grande emoção e tudo o mais necessario para o agrado de uma peleja, foram presenciados neste cotejo.

A primeira phase agradou mais que o periodo final. Naquelle tempo, as acções dos conjuntos foram equivalentes e o jogo apresentou consequentemente um desenrolar equilibrado.

O periodo final declinou um pouco, embora os quadros agissem enthusiasticamente. Os banguenses neste periodo, desenvolvendo uma performance apreciavel, onde seus elementos agiam efficientemente, conseguiram mais um tento, assegurando apparentemente o triumpho.

Muito embora tudo fizessem para manter a vantagem de tentos, os banguenses foram impotentes para deter a avançada energica e enthusiastica dos vascainos, permittindo que estes diminuissem a differença, para, no final, egualarem a peleja, em consequencia de uma bella jogada de seu center-forward.

Os "eleven" entraram em campo assim constituidos:

VASCO — Joel; Poroto e Florindo (Oswaldo); Oscarino, Zarzur e Calocero; Orlando (Lindo), Alfredo, Bahia, Gabardinho e Luna.

BANGU' — Walter; Enéas e Zé Luiz; Pichim, Rodrigo e Leitão; Lula, Nadinho, Bahiano, Antonio e Dininho.

SA'E O VASCO

Precisamente ás 15,55 os locaes dão a saida. Atacam incontinente sobre o arco de Walter mas os zagueiros locaes rechassam.

O jogo decorre dentro do campo banguense, notando ligeiro dominio dos visitantes.

OS BANGUENSES NA OFFENSIVA

O Bangu' esboça uma reacção e os seus atacantes bem commandados por Bahiano vão ao campo contrario. A defesa vascaina desdobra-se activamente, não permittindo que os adversarios se approximem do arco.

GOAL, VASCO!

Aos dezenove minutos de jogo o Vasco consegue o seu primeiro ponto, em consequencia de uma falha de Walter. Foi autor do goal o center Bahia.

EMPATE

Ante a contagem desfavoravel os banguenses encetam energica reacção e empenham-se com valentia para assignalar o empate.

Esse objectivo conseguem, afinal, em vista de uma excellente combinação entre o "five" atacante. A bola, que já fôra rebatida por Joel, é recebida por Lula, que estica optimamente para Dininho. Este immediatamente emenda para consignar o goal de empate.

EQUILIBRIO

As duas equipes vêm se conduzindo bem e é evidente o equilibrio de forças.

BANGU' 2 X 1

De uma falha de Joel resulta um escanteio marcado pelo arbitro. Lula, encarregado de bater o escanteio, o faz de maneira brilhante para as suas côres, porquanto, com shoot directo consegue aninhar a pelota nas rêdes vascainas.

FINALIZA O 1º TEMPO

Com o placard accusando a contagem de 2 x 1 favoravel aos locaes, o chronometrista dá por terminado o primeiro tempo.

PHASE FINAL

A's 16,45, os quadros reiniciam a peleja, cabendo ao Bangu' a saida.

DOMINIO DO VASCO

Os cruzmaltinos com o fito de egualar o score, procuram revidar, bombardeando cerradamente a cidadella guarnecida por Walter. A defesa local trabalha incessantemente não permittindo que os contrarios desfaçam a vantagem conquistada!

BAHIANO AUGMENTA!

Fruto de uma jogada intelligente do center banguense, nasce o 3.º tento dos locaes.

Bahiano, correndo pelo centro do campo, consegue passar por Poroto, avançar e com violento pelotaço vencer Joel pela terceira vez.

3 X 2

Dada nova saida, o Vasco approxima-se do arco contrario e um minuto após assignala o seu 2.º ponto. Alfredo de cabeça foi autor do goal.

FLORINDO SAE

A peleja soffre uma interrupção para a saida do zagueiro Florindo. Oswaldo substituiu-o.

EMPATADA A PELEJA

De um centro de Oscarino Bahia, de cabeça, marca o terceiro ponto do Vasco, empatando a partida.

BOLA NA TRAVE E FINAL

Dada nova saida, o Bangu' avança celeremente e Bahiano, que vem actuando optimamente, shoota violentamente em direcção ao arco. Quando parecia imminente a quéda da cidadella vascaina, a bola bate na trave superior.

Após esse lance, ouve-se o trilar do apito annunciando o final da peleja.

O ARBITRO

José Ferreira Lemos (Juca) desempenhou a sua missão satisfatoriamente. Agiu com imparcialidade e manteve, graças á sua energia, integra a disciplina do jogo.

A RENDA

Foi arrecadada nos portões a apreciavel somma de .... 11:686$000.

Doenças ano-rectaes
E DOS INTESTINOS

Dr. Lauro Borges

Tratamento das hemorrhoidas sem operações e sem dôr
RODRIGO SILVA, 14 - 3.º
22-1250

Os varejistas estão "pagando o pato"

A respeito da bi-tributação onerada do imposto de vendas mercantis, a Associação Commercial Suburbana enviou ao sr. ministro da Fazenda, o seguinte telegramma:

"Exmo. sr. ministro da Fazenda — Ministerio — Rio. — A Associação Commercial Suburbana do Rio de Janeiro, tem a honra de solicitar a v. ex. providencias no sentido de esclarecer a quem compete pagar o imposto de vendas mercantis pois o commercio atacadista cobra nas suas duplicatas ao commercio varejista, o dito imposto, constituindo esta cobrança uma bi-tributação onerosa e insustentavel, pois o commercio varejista paga o mesmo imposto nos seus livros.

Confiante em que v. ex. attenderá ao justo anseio do commercio, reaffirma protestos de consideração. — (as.) Francisco Antonio Pinto, presidente".

DR. BRANDINO CORRÊA

Molestias do apparelho Genito - urinario no homem ou na mulher — OPERAÇÕES — Utero, Ovarios, prostata, rins, bexiga etc. Cura rapida por processo moderno sem dôr da

GONORRHÉA

e suas complicações — Prostatites, orchites, cystites, estreitamentos, etc. Diathermia. Darsonvalização — Rua da Assembléa n. 23-sob. das 14 ás 18 hs. Domingos e feriados ás 7 horas

"O Paiz" suspende sua publicação

UM COMMUNICADO DESTE TRADICIONAL ORGAO AOS SEUS LEITORES

Na imprensa carioca, e quiçá brasileira, teve "O Paiz" um logar de destaque, apparecendo sempre á frente de todas as campanhas jornalisticas do paiz e, desse modo, chegou a ter uma aureola de prestigio que o classificou entre os leaders da classe.

Com o advento da revolução de 30, esse orgão suspendeu sua publicação vindo, no emtanto, reapparecer alguns annos após, não logrando, porém, vencer mais que tres ou quatro mezes.

Ultimamente, "O Paiz" graças aos esforços de alguns jornalistas, estava novamente em circulação, desde setembro ultimo. E, ainda desta feita, não foi bem succedido o tradicional orgão, sendo obrigado a sustar, mais uma vez, sua publicação.

Annunciando ao publico essa decisão, a direcção do "Paiz" fez estampar, na edição de hontem, a seguinte nota:

"O PAIZ — Na impossibilidade de executar integralmente o programma que traçámos, ao reeditarmos, ha oito mezes, o velho e tradicional orgão da imprensa brasileira "O Paiz" e apesar de todos os nossos esforços nesse sentido, somos obrigados a suspender a sua publicação. "O Paiz" deixa de circular sem dever nada a ninguem. Todas as suas contas foram sempre integralmente pagas, e quem se julgar nosso credor queira ter a bondade de se apresentar á nossa gerencia para recebimento immediato daquillo que por ventura lhe fôr devido. A todos quantos nos auxiliaram durante a publicação de "O Paiz" e muito especialmente aos companheiros de trabalho que comnosco lutaram com dedicação e galhardia para que a imprensa brasileira não perdesse um dos seus orgãos mais tradicionaes, aqui deixamos o nosso profundo agradecimento".

CONFORTO DO LAR

AOS LEITORES DO

Diario Carioca

1.º PREMIO
Um terreno na ILHA DO GOVERNADOR (JARDIM CARIOCA)

SEM UM REAL de Dispendio! Inteiramente

GRATIS!

4º e 5º PREMIOS, ENCERADEIRAS RA-YO

A DESLUMBRANTE NOVIDADE

2º PREMIO, UM RADIO DE 8 VALVULAS FAIRBANKS MORSE

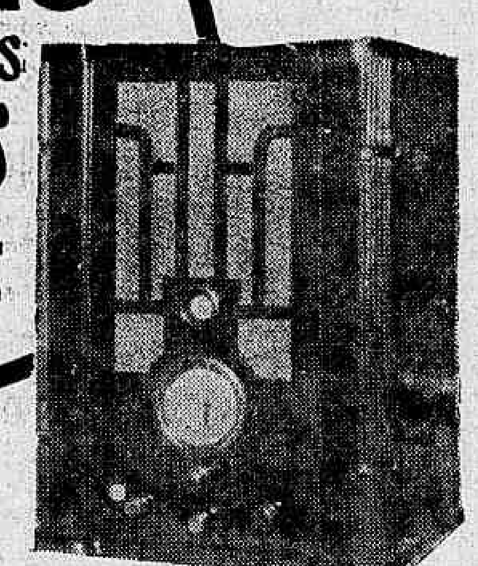

3º PREMIO, 1:000$000 EM APOLICES

DUAS MINEIRAS, DUAS PAULISTAS E DUAS PERNAMBUCANAS. VARIOS PREMIOS DE 1.000 CONTOS, 500 CONTOS, 200 CONTOS, ETC. E' A RIQUEZA AMBICIONADA OU PELO MENOS A RESERVA DO SEU LAR

Demonstrações sem compromisso na Casa
EDESIO GUIMARÃES
PRAÇA TIRADENTES, 60 — Loja
Tel. 22-2446

Maio - 1938
Coupon N.
2
CONCURSO DO DIARIO CARIOCA

O DIARIO CARIOCA publica diariamente UM COUPON

Basta reunir 10 COUPONS de 10 dias differentes (não precisam ser seguidos) para obter um cartão com direito a concorrer ao sorteio mensal sem Nenhum Dispendio e Sem Mappas.

COMPLETE O CONFORTO DO SEU LAR!

A troca dos coupons pelos cartões para o Sorteio do corrente mez, será feita na Praça Tiradentes, 77 — DIARIO CARIOCA — De 12 ás 18 horas, diariamente, do dia 20 do corrente em deante.

Sorteios mensaes que serão realizados nos dias 10 de cada mez, ás 15 horas, na séde da "Invicta S. A.", na rua São Pedro, 170 - terreo

Aos interessados do Interior do Concurso do DIARIO CARIOCA

Para que possam, com a maior brevidade, ser attendidos, queiram enviar-nos um enveloppe sellado, subscriptando o nome do concorrente, a rua, a cidade e o Estado.

PORTE SIMPLES	$400
PORTE REGISTADO	1$200
PORTE EXPRESSO	1$600

Escrevam no enveloppe a palavra "CONCURSO" para serem attendidos promptamente.

CAIRAM OS CADETES ANTE OS RUBROS POR 2 X 1

(Conclusão da 9ª pag.)

sistem no ataque e ha um ligeiro incidente entre Magdalena e Placido. Aquecem-se os animos, ha intervenção pacifista de outros elementos e a briga culmina com uma indisciplina de Dódô ante uma ordem do juiz. Este aponta para fóra de campo, com um gesto autoritario que traduz uma ordem — a expulsão do jogo. Afinal, Dódô continua em campo, com aggravo da disciplina. Deste ponto começa o S. Christovão a usar a violencia nas jogadas. E' justamente deante deste novo obstaculo que o America agiganta-se, domina a linha media do antagonista e impõe o seu poder. O enthusiasmo dos rubros constitue um espectaculo que redime parcialmente o desinteresse até aqui verificado. Transforma-se o aspecto da pugna, pois o segundo tempo melhorou muito.

Conforme dissemos em outro local, melhora o conjunto dos americanos, desmantelando-se a equipe do S. Christovão. Carreiro está ligeiramente contundido; Nena toma o seu posto, entrando Nestor. O panorama do match, porém, não se modifica; accentua-se o predominio do America até se esgotar o tempo regulamentar.

O ARBITRO

A arbitragem de Guilherme Gomes esteve plenamente de accordo com a impressão geral do jogo: pessima. Errou na quasi totalidade das faltas assignaladas, com visivel prejuizo dos litigantes. Não conseguiu distinguir penalties, fouls, hands, etc. praticados, muitas das vezes, a poucos passos de distancia!

No recinto social do Fluminense alguem commentou, a proposito da sua actuação:

— Na guerra da Hespanha é muito peor...

E estamos plenamente de accordo...

OS TEAMS

Durante os oitenta minutos da contenda as equipes actuaram com a seguinte constituição:

AMERICA — Thadeu; Vital e Badu'; Tião, Og e Possato; Ary, Oscar, Placido (depois Gallego), Carola e Pirica.

S. CHISTOVÃO — Magdalena; Hernandez e Oswaldo; Picabéa, Dódô e Archimedes; Vicente, Quintanilha, Nelson (depois Caxambu'), Nena (depois Nestor), Carreiro (depois Nena).

A PRELIMINAR

Mediram-se, no encontro preliminar as equipes de juvenis do America e S. Christovão, tendo sahido vencedores os rubros, pela contagem de 3x0.

A. S.

RAIOS X
EXAMES RADIOLOGICOS EM RESIDENCIA
Drs. Victor Côrtes — E — Carlos Campos
Diariamente, de 9 ás 11 e 14 ás 18 horas
Assembléa 73, 1.º and.
Tel.: 22-5330

Os estudantes têm assistencia medica em sua casa

A Casa do Estudante do Brasil acaba de reorganizar, apparelhando-o, o seu Departamento Medico, destinado a tratar gratuitamente de todos os estudantes. A direcção foi confiada ao doutorando Miguel Elias Abu-Merhy, ficando a chefia do Ambulatorio entregue ao doutorando José Murad.

O horario de funccionamento das diversas secções está assim distribuido:

Clinica Urologica — Assistentes: doutorandos José Murad e Eduardo Amaro. Diariamente, das 17 ás 18.30 horas. Assistentes, doutorandos Antonino Manoel Cure e Wolmar Castro e Silva Diariamente, das 20 ás 21 horas. Assistente, doutorando Pedro da Matta. Diariamente, das 18.30 ás 20 horas.

Clinica Cirurgica — Assistente: doutorando Jorge de Castro Barbosa. Segundas, quartas e sextas-feiras, das 15 ás 16 horas.

Clinica Medica — Assistente: doutorando José Carlos d'Andretta. Segundas, quartas e sextas-feiras, das 16 ás 17 horas.

Clinica Dermato-Syphilographica — Assistente, doutorando João Vater. Terças e sextas-feiras, das 17.30 ás 18.30 horas. Quartas e quintas-feiras, das 15.30 ás 16.30 horas.

Para os estudantes que não podem resolver seu tratamento no Ambulatorio, dispõe a C. E. B., ainda, de um corpo clinico de medicos especialistas, beneficio este tambem prestado gratuitamente. São os seguintes os seus componentes: prof. Arminio Fraga, prof. Bruno Lobo, prof. Fabio Carneiro de Mendonça, dr. José Loureiro, prof. Miguel Couto Filho, dr. Oswaldo Prado Franco, prof. Pitanga dos Santos, prof. Sylvio de Abreu Fialho, prof. Ugo Pinheiro Guimarães e prof. Vieira Romero.

Informações Financeiras e Commerciaes

MERCADOS

Hontem, não houve expediente nos nossos mercados.

NEGOCIOS DA BOLSA

Durante o mez de abril ultimo verificaram-se os seguintes negocios na Bolsa de Titulos, como se vê a seguir:

28.887 apolices da União — 22.016:969$500; 6.844 obrigações da União — 6.516:299$000; 7.011 apolices Municipaes do Districto Federal — .... 1.451:116$000; 2.253 apolices Municipaes dos Estados — 1.247:918$000; 11.512 apolices dos Estados — 4.144:808$000; 4.465 acções de Bancos — 645:262$500; 1.131 acções de Companhias de Tecidos — 312:724$000; 700 acções de Companhias de Transportes — 95:200$000; 1.122 acções de Companhias diversas — .... 292:963$000; 1.504 debentures de Companhias de Tecidos — 305:587$000; 2.212 debentures de Companhias Diversas — 435:228$000; 3.114 vendas judiciaes — 1.1[illegible]:615$500.

ME'DIAS DE CAMBIO

Foram fixadas sobre as taxas de cambio á vista, no Mercado Livre, durante o mez de abril ultimo, as seguintes médias:

Londres — 87$700; Paris — $553; Italia — $923; Portugal — $829; Belgica (papel) — $596; Belgica (ouro) — 2$976; Hespanha — 1$723; Suissa — 4$055; Suecia — 4$560; Noruega — 4$500; Dinamarca — 3$938; Tcheco-Slovaquia — $620; Nova York — 17$600; Montevidéo — 7$920; Buenos Aires (papel) — 4$631; Hollanda — 9$803; Japão — réis 5$181; Rumania — Não houve; Canadá — 17$539; Austria — 4$826; Hungria — Não houve; Polonia — 3$506; Allemanha (Reichmark) — 7$088; Allemanha (Reisemark) — 4$142; Allemanha (Verrechnungsmark) — 5$836; Allemanha (Unterstuetzungsmark) — 4$167.

Movimento de vapores

ESPERADOS

B. Aires e esc., "Gen Osorio"	4
Hamburgo e esc., "Cap. Norte"	4
Santos, "Santarem"	6
N. York e esc., "Taubaté"	4
N. Orleans e esc., "Belmonte"	4
P. Alegre e esc., "Itaguassú"	4
P. Alegre e esc., "Araraquara"	4
Trieste e esc., "Neptunia"	5
Rosario e esc., "Barbacena"	5
B. Aires e esc., "Londonier"	5
B. Aires e esc., "Am Leguori"	5
N. Orleans e esc., "Taubaté"	5
Japão e esc., "La Plata Marú"	5

A SAIR

B. Aires e esc., "Santos"	4
B. Aires e esc., "Belmonte"	4
P. Alegre e esc., "Arará"	5
P. Alegre e esc., "Itaquatiá"	5
Maceió e esc., "Itaguassú"	5
Cabedello e esc., "Araraquara"	5
N. York e esc., "Am Leguori"	5
B. Aires e esc., "La Plata Marú"	5
Antuerpia e esc., "Londonier"	6
B. Aires e esc., "Neptunia"	5

Contribuindo para a efficiencia da "Rêde Mundial de Communicações Intellectuaes"

Com o intuito de contribuir para a efficiencia da "Rede Mundial de Communicações Intellectuaes", preconizada pelo Instituto Internacional de Bibliographia, com séde em Bruxellas, a Directoria de Estatistica da Producção, por determinação do sr. Rafael Xavier, director desse Departamento, adoptou a Classificação Decimal Universal em sua Bibliotheca.

O Catalogo "Geographico Collectivo", que constitue o volume V do Catalogo Geral, organizado pela sra. Heloisa Werneck, Bibliothecaria desse Directoria, trata das "publicações periodicas". E' um trabalho perfeito, pois cataloga as materias por procedencia, natureza e assumpto.

A Parte I do volume em apreço se refere aos periodicos publicados no Brasil e contém informações historicas sobre o Ministerio da Agricultura, os periodicos agricolas brasileiros e as publicações referentes aos diversos Censos realizados no Brasil.

Trata-se, pois, de um trabalho, admiravel pela perfeição e pela utilidade que representa para interessados, que, diariamente, têm necessidade de consultar a Bibliotheca da Directoria de Estatistida da Producção.

SOCIAES

ANNIVERSARIOS

Fazem annos hoje:

As senhoras Maria Julia de Paiva Chagas, Laurinda Santos Lobo, Mario Alves, Emo Castro e Silva; a senhorinha Thais Accioly; os drs. James Darcy e Mario dos Passos Machado Monteiro; o professor Rego Lago; o capitalista Ribeiro Gomes, o coronel Olyntho de Mesquita Vasconcellos e a galante Marilia de Figueiredo Pimentel Barata.

— Isés Nascimento Britto Passos — A ephemeride de hontem assignalou a passagem do primeiro anniversario da menina Isés Nascimento Britto Passos, dilecta filha do casal Onelia Tavares Nascimento e Antonio Britto Passos Pinheiro Neves.

Foi offerecido pelos paes da travessa menina um agape intimo aos seus innumeros amigos.

NASCIMENTOS

O lar do casal Milton Carvalho Macedo-Dalzira Ribeiro Macedo foi enriquecido com o nascimento de uma menina, que receberá na pia baptismal o nome de Norma.

BANQUETES

Amigos do sr. Francisco de Menezes Pimentel, interventor no Estado do Ceará, vão offerecer-lhe, no proximo dia 7, um almoço, que se realizará no Automovel Club do Brasil.

A commissão organizadora da homenagem é composta dos srs. Jayme de Vasconcellos, presidente do Centro Cearense; Luiz Sucupira e Abelardo Marinho, ex-deputados federaes.

O banquete será presidido pelo sr. Waldemar Falcão, ministro do Trabalho.

FESTAS

Tijuca Tennis Club — Do programma de festas do Tijuca Tennis Club, para o corrente mez, constam as seguintes:

Domingo, 8, das 17 ás 20 horas — Tarde-noite dansante.

Sabbado, 14, das 21 á 1 hora — Reunião dansante, commemorativa ao dia 13 de maio e em homenagem á Cruzada Nacional de Educação.

Sabbado, 21, das 21 á 1 hora: Reunião dansante, no salão nobre.

Domingo, 22, das 16 ás 18 horas — Festa infantil dansante. Das 18 ás 19 horas haverá numeros comicos, no gymnasio, por artistas especialmente contratados.

Domingo, 29, das 20 ás 24 horas — Segundo jantar dansante da temporada, no salão nobre.

America F. C. — O Departamento Social do America F. C. organizou para o corrente mez o seguinte programma de festas:

Sabbado, 14 — Das 21 á 1 hora — Sorvete-dansante.

Quinta-feira, 19 — Das 20 ás 23 horas — "Festa de arte da familia americana". Tomarão parte todos os associados ou membros de suas familias, que desejarem inscrever-se nessa festa.

Sabbado, 28 — Das 21 á 1 hora — Festa dansante. Jazz de Napoleão Tavares. Nas festas dansantes será exigido o traje de passeio completo.

Casa de Minas Geraes — Sabbado, 7, das 17 ás 19 1|2 horas, serão inaugurados os chás elegantes da Casa de Minas Geraes. Será abrilhantada essa inauguração com o concurso da jazz do Casino Balneario da Urca. Desejando a Casa de Minas Geraes agradecer a gentileza pela qual a imprensa tem demonstrado, aproveita esse ensejo para convidal-a, enviando convites especiaes.

Associação Potyguar — Continuam bastante animados os preparativos para a soirée dansante, que em commemoração ao 4º anniversario dessa aggremiação será levado a effeito no proximo sabbado, 7 do corrente, ás 22 horas, nos salões do Botafogo F. C.

CONFERENCIAS

"Folk-lore mineiro" — hoje, quarta-feira, ás 21 horas, o dr. Joaquim Ribeiro, uma das capacidades de intelligencia moça, sob o thema acima fará, na Casa de Minas Geraes, á Avenida Rio Branco ns. 175 e 177, 2º andar, uma conferencia. Estão convidados para essa conferencia todos os interessados.

DIA DAS MÃES

Deve realizar-se, no proximo domingo, em quasi todo o mundo, particularmente nos paizes em que predomina o Christianismo, esta significativa solennidade denominada — O Dia das Mães.

Dentre as varias reuniões festivas, em commemoração ao Dia das Mães, destaca-se a que será promovida pela Associação Christã de Moços.

A ACM, cuja iniciativa se deve á primeira commemoração do Dia das Mães no Brasil, no dia 8 de maio de 1914, está preparando um programma caprichosamente organizado, para commemoral-o, ainda uma vez, no proximo domingo. Nelle tomará parte a sra. d. Anna Amelia Queiroz Carneiro de Mendonça, que proferirá a allocução official.

Os convites devem ser distribuidos aos interessados, a partir do dia 6, na séde da Associação Christã de Moços, á rua Araujo Porto Alegre, 36, Esplanada do Castello.

VIAJANTES

Sr. F. Scoville — Em viagem de estudos seguiu hontem para a Europa o sr. F. Scoville, director do Departamento de Publicidade da Light and Power.

Considerado por toda a sociedade carioca como um perfeito gentleman, o sr. Scoville é, ainda, um dos mais completos technicos de materia publicitaria entre nós. Sua excursão ao Velho Mundo visa importar novos methodos de propaganda, pelo que, visitará não só a Europa mas tambem alguns paizes do norte da Africa e do Oriente Proximo.

— Pelo avião "Electra" da Panair do Brasil, viajaram hontem os seguintes passageiros: do Rio para Bello Horizonte, Roberto Durand, sra. Dalba Durand, Fernando Durand, João Gualberto Silva, sra. Laura E. da Silva, Liberio Borges e Caetano Torres Lima; e de Bello Horizonte para o Rio de Janeiro Mauricio Pirajá, dr. Alexandre Mascarenhas, Francisco J. Martins Netto, Harald Broe, Julieta Penna, Alcebiades Gomes de Almeida, sra. Maria Almeida e José Alencar da Veiga Soares.

Pelo hydro-avião da linha bahiana da Panair partem hoje, ás 6 horas da manhã, para a Cidade do Salvador, o dr. Francisco Rocha, dr. Genserico A. de Souza Pinto, Americo de Aguiar, Domingos Portella Lima e Oran A. Allman.

LUTO

FALLECIMENTOS

Falleceu hontem, ás 6 horas, victimado por um collapso cardiaco, o sr. Murad Sallum Lasmar, antigo commerciante desta capital e que ha algum tempo se afastara dos negocios pelo seu estado de saude.

O extincto, uma das figuras mais estimadas da colonia syria no Rio, deixa viuva a senhora Maria Antum Lasmar e oito filhos: Emilia, casada com o sr. José Oakim; Aniz, Laura, Jamil, José, Victoria, Helena e Jorge Murad, conhecida figura do theatro, do cinema e do "broadcasting" nacionaes.

O enterro do sr. Murad Sallum Lasmar foi realizado hontem, ás 17 horas, saindo o feretro da rua Uruguay numero 220 para o cemiterio de São Francisco Xavier, com grande acompanhamento.

MISSAS

Jornalista Oscar de Souza Graça — Na egreja do Rosario será rezada hoje, ás 9 horas, missa de 7º dia por alma do saudoso jornalista Oscar de Souza Graça, antigo redactor do "Jornal do Commercio".

Homenageando a memoria de um sabio

INAUGURADO O MONUMENTO A JULIANO MOREIRA

Os amigos e admiradores do saudoso professor Juliano Moreira prestaram, hontem, uma homenagem á memoria do notavel psychiatra brasileiro, inaugurando um monumento em seu tumulo, na necropole de São João Baptista.

Ao acto solenne compareceram a familia do illustre scientista, muitos collegas e alumnos, entre os quaes o professor Henrique Roxo, seu successor na cathedra da Faculdade de Medicina.

Fizeram-se ouvir diversos oradores, que accentuaram a justiça da homenagem, exaltando a personalidade de Juliano Moreira, mundialmente conhecido como autoridade em doenças nervosas.

LIVROS NOVOS

"Fernando de Magalhães" — Stefan Zweig — Livraria Guanabara — Rio — 1938.

Este livro de Stefan Zweig, que vem de ser lançado, ao mesmo tempo, em brochuras populares e na collecção das obras completas do escriptor austriaco, é uma preciosa biographia do navegador portuguez sobre cuja pessoa e feitos muito pouco se escreveu até agora.

Embora encontrasse difficuldades para compulsar a documentação existente, Zweig, após cerca de um anno de estudos, apresenta trabalho realmente importante, no qual a parte propriamente opinativa, onde o escriptor faz a apologia de Fernando de Magalhães, examinando-lhe o caracter e os actos, denota grande poder de observação, sobrepondo-se ao lado historico em que a narrativa contenta-se com os factos já conhecidos.

Sem romancear os episodios da aventura infeliz e gloriosa do explorador portuguez, mostra-os, comtudo, sob um aspecto emocionante, resaltando o destemor, a constancia, a energia de uma vontade, vencendo os elementos da natureza e a insidia humana.

Pode dizer-se que esta biographia de Zweig veiu ao encontro da necessidade de uma obra, em nosso idioma, sobre assumpto tão relevante: afora velhos cartapacios, só decifraveis por intellectuaes e as noções reduzidissimas dos compendios didacticos de Historia, nada mais existia em relação ao grande navegador.

Dr. Newton Motta

(Cirurgião do Hospital São Francisco e da Caixa da City, Ex-Chefe dos Serviços de Gynecologia e Obstetricia da Benefic. Hespanhola)

OPERAÇÕES - DOENÇAS DE SENHORAS — PARTOS —

Consultorio: Rua Ouvidor, 164-1.º sala 4
Terças, quintas e sabbados — 2 1|2 ás 4 —
Attende chamados: Tel 28-6282

A data nacional da Polonia

AS COMMEMORAÇÕES NESTA CAPITAL

Festejando a data maior da Polonia, que assignala a sua autonomia politica, os filhos deste paiz radicados nesta capital levaram a effeito, hontem, diversas solennidades civicas e religiosas.

Iniciando as celebrações, foi rezada missa votiva, pela manhã, na egreja de São José.

A' noite, na Legação da Polonia, á Praia de Botafogo, a representação diplomatica offereceu uma recepção á colonia.

A essas duas solennidades compareceram numerosos brasileiros amigos do povo polonez, reinando em ambas um espirito de alta cordialidade e exaltação civica.

THEATRO
CARLOS GOMES
HOJE — A's 20 e ás 22 hs. Continuação do grande successo de
O Maluco da Avenida
Um dos maiores trabalhos de PROCOPIO e seus artistas
Segunda-feira proxima: "SE EU FOSSE RICO"
Dia 19 — Grandioso festival de PROCOPIO, com a encantadora comedia "UM HOMEM E OITO MULHERES", na adaptação do escriptor Abadie Faria Rosa

THEATRO

PRIMEIRAS

"LE ROI CERF" NO THEATRO MUNICIPAL

A companhia de comedias do "Theatre des Quatre Saisons" fez sua apresentação ante-hontem, no nosso principal theatro, com a comedia "Le Roi Cerf" de Carlo Gozzi, em feliz e intelligente adaptação de Pierre Barbier. Como complemento do espectaculo o homogeneo elenco representou tambem "Les 37 Sons de Morigier Montandon!", uma comedia-vaudeville em 1 acto, de Labiche e Martin.

"Le Roi Cerf", de enredo um tanto incerto, adaptada que foi de modo assás moderno, não basta para affirmar os fóros artisticos do grupo que André Barsacq dirige com maestria. Comtudo, os valores que o compõem appareceram de maneira marcante, notadamente Svetlana Pitoeff, que nos deu uma "Ange" esplendida, e Moussa Abadi e Maurice Meric, correctos, respectivamente, nos papeis de Tartaglia e Dérame.

Madelaine Geoffroy e Jean Dasté estiveram seguros, saindo-se os demais interpretes mais ou menos a contento.

A pequena comedia de Zabiche e Martin tambem foi bem representada, apparecendo de maneira destacada a sympathica Svetlana Pitoeff, uma artista que agrada desde o primeiro instante.

Mise-en-scene, pobre.

A platéa, pouco numerosa para a abertura de uma temporada elegante, applaudiu os artistas, que, diga-se sinceramente, tudo fizeram por tornar "Le Roi Cerf" um espectaculo apreciavel.

Hoje, em 2ª récita de assignatura, "Knock", comedia em 3 actos de Jules Romains.

L. DA S.

A NOVIDADE QUE SE PREPARA PROXIMAMENTE NO RECREIO

No Recreio, prepara-se uma peça com todo o cuidado e todo o enthusiasmo. Trata-se de "Sempre sorrindo.", a revista de anno, que fará voltar ao cartaz onde alcançou as suas mais retumbantes victorias Luiz Peixoto, desta vez ao lado do talentoso poeta e escriptor Gilberto Andrade.

Os seus nomes no cartaz mais popular do Rio já são uma sobeja garantia. E se accrescentarmos que a peça servirá para a estréa de Déo Maia e Apolo Corrêa, então, ficará desde já a certeza de que o Recreio vae rehabilitar a revista quando "Cabeça de porco" permittir. Raul de Castro e Lazari tambem estão confeccionando os scenarios de "Sempre sorrindo..."

A SENSACIONAL ESTRÉA DE DEPOIS DE AMANHÃ NA CINELANDIA

HOJE E AMANHÃ "O HOSPEDE DO QUARTO Nº 2"

O publico carioca só tem mais dois dias para assistir as representações de "O hospede do quarto nº 2", que a Cia. Jayme Costa está levando com immenso exito no Theatro Gloria. Jayme Costa e seus companheiros, perfeitamente á vontade nos seus personagens desenvolvem trabalho estupendo, sendo, não raras vezes interrompidos pelos applausos enthusiasmados da platéa.

Hoje e amanhã, portanto, ainda se poderá assistir "O hospede do quarto nº 2", nas suas sessões nocturnas ás 20 e 22 horas, ou na vesperal amanhã ás 16 horas, a preços reduzidos.

NO JOÃO CAETANO

"Alvorada do Amor", contrariamente ao que foi noticiado, sómente hoje sae do cartaz, ensenada ás 20.45. Termina assim a reprise tão insistentemente solicitada pelo povo carioca e que tanto successo alcançou. Substituindo a peça que será apresentada hoje pela ultima vez, subirá á scena amanhã "Viuva Alegre", a querida opereta de Franz Lehar, com Gilda Abreu e Vicente Celestino nos primeiros papeis. O espectaculo de amanhã servirá tambem para a estréa, na presente temporada do conhecido tenor Pedro Celestino, administrador cá de fóra da Companhia.

"NATIONALE 6" SERA' A 3ª RÉCITA DE ASSIGNATURA4 NA4 SEXTA-FEIRA

A "Quatre Saisons" logo á sua estréa firmou-se no conceito da platéa e do mundo da critica. Um conjunto homogeneo, disciplinado, onde todos são eguaes, onde não existem nem "estrellas" nem "estrellos", mas, onde se nos demonstra uma originalidade artistica, isto é, todos trabalhando para um só fim: a renovação do theatro e dos valores artisticos de França.

"CABEÇA DE PORCO", O CARTAZ SENSACIONAL DO RECREIO, EM VESPERAS DE CENTENARIO

Não resta a menor duvida de que a opereta em scena no Recreio constituirá o maior acontecimento no theatro musicado brasileiro. Continuam as lotações esgotadas, como nos primeiros dias em que "Cabeça de porco" subiu á scena.

Prepara-se uma formidavel festa de commemoração ao 1º centenario do maior cartaz da temporada de 1938 — "Cabeça de porco". Luis Iglezias está organizando um grande programma para esta festa, que marcará época nos nossos theatros.

INTELLECTUAES E ARTISTAS VÃO HOMENAGEAR ODILON NA NOITE DO CENTENARIO DE "MARQUEZA DE SANTOS"

As festividades que se preparavam para a noite de sexta-feira, depois de amanhã, no Rival, quando alli se commemora o centenario de representações da consagrada peça de Viriato Corrêa, "Marqueza de Santos", foram agora accrescidas de um novo e marcante acontecimento. Partindo de um grupo de intellectuaes, artistas e admiradores de Odilon, o victorioso interprete de Pedro 1º, onde o actor patricio enriqueceu, com uma criação inconfundivel, sua vasta galeria de notaveis desempenhos, surgiu a iniciativa de ser inaugurada, nessa noite, no Rival, uma placa em sua homenagem.

MOUSSA ABADI EM "KNOCK", A SEGUNDA RÉCITA DE ASSIGNATURA DA "QUATRE SAISONS"

A "Quatre Saisons" logrou retumbante exito em sua estréa. O culto publico carioca lhe rendeu os seus mais sinceros applausos. Apreciou um novo genero de espectaculo de comedia: moderno, vivo e cheio de aspectos bizarros. Conjunto novo, joven e alegre. Hoje, a "Quatre Saisons" apresentará a interessante comedia em tres actos "Knock", do notavel escriptor Jules Romains, nome de larga projecção nos meios intellectuaes.

"O MALUCO DA AVENIDA" VICTOSIOSO NO CARTAZ DO CARLOS GOMES

Proseguem hoje, em duas sessões, no Theatro Carlos Gomes, as representações da comedia "O Maluco da Avenida", em que Procopio Ferreira tem no protagonista um dos maiores trabalhos comicos e de absoluto exito. No desempenho da engraçada peça que decorre num ambiente que enthusiasma pela surpresa dos imprevistos do enredo, actuam com agrado tambem Norma Geraldy, Hortencia Santos, Juracy de Oliveira, Pepa Ruiz e Rosa Maria.

ODILON EM PEDRO I

FAZ ANNOS HOJE A ACTRIZ MARIA SAMPAIO

Faz hoje annos a distincta actriz Maria Sampaio, uma das mais interessantes figuras do theatro portuguez, que reside no Rio. Por esse motivo será muito felicitada.

O COMMENTARIO DA NOITE

Na peça de estréa da Franceza o primeiro actor Abadi fez o "Le roi Cerf".

— Esse meu chará gosta de umas coisas esquisitas, commentou o critico de um grande matutino.

METRO
★ PASSEIO, 62 • TELS. 22-6490 e 6141 ★
O primeiro cinema no Rio dotado de poltronas estofadas e apparelhamento de ar condicionado.

HOJE MEIO DIA 14 - 16 - 18 - 20 E 22 HORAS
ULTIMOS DIAS!
"AMOR EM DUPLICATA"
Nenhum film estreado no "Metro" será exhibido em outros Cinemas do Rio antes de passados 60 dias de suas exhibições neste Cinema.
POLTRONA 4$400 — ESTUDANTES 2$200
A SEGUIR! UM MUNDO DE EMOÇÕES FORTISSIMAS!
Edward G. ROBINSON

"O ULTIMO GANGSTER"
"THE LAST GANGSTER"

"TERRA DOS JOAZEIROS", NO OLYMPIA

Jararaca dá ainda hoje, em duas sessões, ás 8 e ás 10 horas, com sua companhia no Theatro Olympia, a peça sertaneja "Terra dos Joazeiros", de Mario Hora, em que Durvalina Duarte, Wanda Calazans, Diamantina Gomes e Lydia Reis têm bons trabalhos. Nessa peça o Grande Othelo agrada, acontecendo o mesmo com Vicente Marchelli, Iorio Tupy e Zé do Bambo. Sexta-feira, o victorioso elenco de Jararaca apresentará: "Caboclos da pá virada", uma peça caipira do escriptor Pacheco Filho.

O CARTAZ DE HOJE

RIVAL — "Marqueza de Santos", ás 20 e 22 horas com Dulcina.
CARLOS GOMES — "O maluco da Avenida", ás 20 e 22 horas, com Procopio.
GLORIA — "O hospede do quarto nº 2", ás 20 e 22 horas, com Jayme Costa.
RECREIO — "Cabeça de porco", ás 20 e 22 horas, com Isa e Oscarito.
JOÃO CAETANO — "Alvorada do amor", ás 21 horas, com Gilda Abreu.
OLYMPIA — "Paraiso dos caboclos", ás 20 e 22 horas, com Jararaca.

Homenageando os jornalistas da Abolição

UMA RESOLUÇÃO DA ASSEMBLE'A GERAL DA A.B.I.

A assembléa geral da Associação Brasileira de Imprensa, ultimamente realizada, approvou, sob uma salva de palmas, a seguinte proposta do presidente daquella casa, sr. Herbert Moses: — "Transcorrendo neste anno o cincoentenario da Abolição, proponho que a A. B. I. promova, em sua sessão solenne de 13 de maio vindouro, excepcionaes homenagens aos jornalistas que cooperaram para o movimento de fraternidade humana com a pregação apostolar da nossa imprensa".

A Mutuante S. A.
179, R. 7 DE SETEMBRO, 179
Leilão de Penhores em 19 de maio ás 13 horas
As cautelas poderão ser reformadas até a vespera e o catalogo será publicado no "Jornal do Commercio", no dia do leilão.

D U L C I N A — E — **O D I L O N**
R I V A L T H E A T R O
HOJE ás 20 e ás 22 horas, 95.º e 96.º representações consecutivas de
"MARQUEZA DE SANTOS"
AMANHÃ: Vesperal da Mocidade a preços reduzidos ás 16 hs.
SEXTA-FEIRA, 6, em espectaculo completo ás 21 horas, festa de commemoração das 100 representações
Completará o espectaculo
"UM SARAU NA CORTE DE PEDRO I"
com o concurso gentil de ELIZA COELHO, JORGE FERNANDES e RENATO MURCE

THEATRO JOÃO CAETANO
— TELEP. 42-9329 —
COMPANHIA IRMÃOS CELESTINO
TEMPORADA GILDA ABREU
HOJE — A's 21 horas — HOJE
Ultima representação da linda opereta que OCTAVIO RANGEL extraiu do film do mesmo nome
ALVORADA DO AMOR!
Brilhante desempenho de GILDA ABREU e VICENTE CELESTINO
AMANHÃ — A's 21 horas — AMANHÃ
Subirá á scena a rainha das operetas
VIUVA ALEGRE
Com GILDA ABREU e VICENTE CELESTINO
A' seguir um grande espectaculo comparado aos melhores do mundo
VIVA O REI!
Opereta de grande apparato e comicidade de Octavio Rangel
Musica de J. Aymberê e Martinez Grau
Scenarios completamente novos de Hipolito Collomb
Guarda-roupa nunca visto

SERA' TUDO TEU uma super-producção da COLUMBIA com
FRANCIS LEDERER - MADELEINE CARROLL - SEGUNDA-FEIRA NO **ODEON**

Diario Carioca

Anno XI — Numero 3.035 | Rio de Janeiro, Quarta-feira, 4 de Maio de 1938 | Praça Tiradentes n.° 77

Aviva-se a Luta Fratricida em Todas as Frentes Hespanholas

Fortes contingentes legalistas actuando na frente de Teruel --- Apezar das chuvas, as tropas do general Varella fazem progresso --- Activa e efficiente a aviação do general Franco

FRENTE DE TERUEL, 3 — (Por Jean de Gandt, correspondente da United Press) — As forças da quinta brigada navarra, reunidadas aos corpos do exercito de Castella, consolidaram as suas posições em uma área de cento e cincoenta kilometros quadrados, e capturaram, apezar da chuva constante, vinte e cinco kilometros mais ao sul de Alliaga.

Realizando um avanço de dez kilometros, as columnas nacionalistas attingiram Sierra Sollaviento, avistando a região ao oeste de Cantavieja, dominada pelos altos picos de El Merron, que têm mil e oitocentos metros de altura.

Além de fortalecer as linhas de ambos os lados da estrada que leva a Mora de Rubielos, os nacionalistas occuparam uma série de elevações de onde será mais facil a penetração para o sul quando o tempo permittir.

Noticia-se que as forças legalistas da frente de Teruel, incluindo os ultimos reforços chegados, comprehendem vinte e cinco mil soldados de infantaria, duas brigadas de metralhadoras e tres esquadrões de cavallaria.

Os legalistas tentaram envolver pelos flancos as posições nacionalistas a sudoeste de Montoro; mas as metralhadoras nacionalistas os obrigaram a voltar ás trincheiras.

Aviões nacionalistas localizaram na estrada de Mora de Rubielos e Allepuz varios caminhões que seguiam para a frente e os bombardearam, sendo que alguns explodiram, o que indica que transportavam munições. No trecho entre El Pobo e Allepuz, foi aprisionada uma brigada internacional inteira, inclusive um capitão russo, depois de ter sido cercada nas immediações de Rio Secco.

Na frente de Castella, falando á imprensa, o general Aranda accentuou que as chuvas tem impedido as suas tropas gallegas de avançar ao sul de Alcalá de Chisbert, o que deu aos republicanos a opportunidade de se fortificarem. O general Aranda declarou: Não podemos reiniciar as actividades emquanto chover porque a artilharia está immobilizada pelos lamaçaes e não ha visibilidade. Os soldados aguardam com impaciencia que o tempo melhore para retomarem o avanço. As forças que nos enfrentam são em maior numero, porque os legalistas mobilizaram novas classes, se acham bem equipadas de armas automaticas e contam com grande quantidade de munições. A sua aviação foi melhorada com a recente chegada de apparelhos de Barcelona. As suas posições estão bem fortificadas.

Mas falta-lhes capacidade de offensiva e a sua desmoralização é evidente, pois que capturamos varias de suas posições e centenas de vermelhos se vão rendendo.

Os commandantes vermelhos sabem que a sua posição é insustentavel em virtude do crime que commettem obrigando os milicianos a combater por meio de severas ameaças. Nas ultimas offensivas, combatemos contra as divisões Lister e Campesano e contra uma brigada composta inteiramente de tcheco-slovenos, commandados por um hespanhol expulso do exercito. Fizemos um grande numero de prisioneiros entre as brigadas internacionaes".

Referindo-se á recente campanha, o general Aranda declarou que a captura de Mount Tormell, nas proximidades de Morella, forneceu aos nacionalistas uma chave para o littoral, como o provam os incessantes contra-ataques dos republicanos que, entretanto, não podem impedir que as forças nacionalistas attinjam a costa.

O general Franco, rodeado de officiaes de seu estado-maior

AVANÇAM AS TROPAS DO GENERAL VARELLA

PARIS, 3 — Coincidindo com a chegada de Hitler a Roma, onde as conversações politicas incluirão o exame da guerra da Hespanha e do problema da rapida terminação do conflicto, o Estado-Maior nacionalista, a despeito do tempo desfavoravel, resolveu reiniciar o avanço e continuar a fazer pressão sobre as linhas republicanas a nordeste de Teruel, onde em 2 dias, apesar das chuvas torrenciaes que impossibilitaram o vôo dos aviões, as forças castelhanas, commandadas pelo general Varella, arrancaram do Rio Alfambra ao rio Guadalupe.

Os nacionalistas acham-se agora firmemente installados no Rio Guadalupe para a proxima phase da sua marcha, atravês do Castellon, para Valencia, encontrando-se o exercito de Varella ao pé da serra Gudar e perto das elevações de Penarroya e Canada, os ultimos obstaculos sérios que protegem Castellon a oeste.

Consolidando a captura de Miravete e Villaroya de los Pinares, que cairam hontem em suas mãos, as columnas do general Varella continuaram a avançar no valle do Rio Vilergue, mas no resto da Frente de Castellon e em toda a frente da Catalunha, as operações foram impedidas pelos fortes ventos e pela saraivada que se registaram naquellas regiões.

Parece, comtudo, que os nacionalistas estão promptos para o reinicio da offensiva geral, logo que o tempo clareie definitivamente, pois os dois proximos mezes são os mais favoraveis para a luta, antes da chegada da canicula.

Tem-se verificado deslocamento de tropas nacionalistas da frente catalã para a de Castellon, e, segundo calculos feitos por observadores neutros, o general Franco tem hoje apenas 200.000 homens em uma frente de 250 kilometros — de Aran a Tortosa — ao passo que o inimigo conta com 320.000 na linha de frente, além das tropas que se acham em treinamento dentro da bolsa da Catalunha.

Ambos os advesarios estão enviando mais homens para o sector de Castellon, onde presentemente operam 80.000 soldados de Franco, em movimento de pinça, na frente de Teruel e ao longo da costa.

O general Miaja tem mais de 100.000 homens entre Cuenda e Valencia, havendo desfalcado a defesa de Madrid de fortes brigadas para deter a marcha do inimigo ao longo do Mediterraneo, antes que o mesmo ameace Valencia.

Muito mais ao norte, nos Pyrineus, a divisão republicana, cuja força é avaliada pelos nacionalistas em 2.500 homens, ao passo que Barcelona affirma contar com 10.000 soldados mudou de tactica. Ao envés de simplesmente lutar, com a retaguarda para o lado da fronteira franceza, a referida divisão tomou de facto a offensiva e fez descer uma columna da montanha denominada Pena Montanesa, de 7.000 pés de altura, na direcção de Boltana, base para as operações nacionalistas nos valles dos rios Cinca e Ara.

O serviço secreto nacionalista insiste em que a 43ª divisão está habilitada a resistir porque recebe agora cada noite, através da fronteira franceza, cerca de duas toneladas de viveres e munições, principalmente por intermedio dos contrabandistas, que atravessam as ravinas ao norte de Bialsa.

Tanto quanto foi possivel saber existem ali tres brigadas — 72ª, 108ª e 130ª — que dispõem de duas baterias de 105 mm., peças de montanha e 80 metralhadoras, material esse que as habilitará a resistir por longo tempo naquelle rugoso terreno, se continuarem a receber, como agora, mantimentos e munições. Normalmente, o valle é rico em gado, o qual foi todo requisitado pelos batalhões perdidos.

O general Solchaga destacou a 3ª divisão navarra para atacar e destruir as forças adversarias. Entretanto, o commando governista, em represalia, alistou todos os homens dos valles dos Pyrineus para pegarem em armas, ao passo que as crianças e os velhos estão construindo postos de concreto para metralhadoras.

Emquanto a 43ª divisão lá permanecer, os legalistas controlarão as passagens dos Pyrineus.

Os valles do Iton e do Aragon, podendo communicar-se com Barcelona através da França.

Mais para o leste, comtudo, antecipando sua proxima arrancada sobre Seo de Urgel, os governistas retiraram o estado-maior de Senilles para Bellver, localidade mais proxima de Puiggerda e removeram para Ripoll o grande Parque Automovel de Seo de Urgel.

A maior parte da população civil abandonou Seo de Urgel, havendo alguns seguido para Andorra e outros para Puiggoerdá.

A AVIAÇÃO FRANQUISTA EM ACTIVIDADE

FRONTEIRA FRANCO-HESPANHOLA, 3 (Harrison Laroche, correspondente da United Press). — Aproveitando um breve intervallo de sol, as tropas do general Varela reiniciaram a offensiva em Sierra del Pobo, e ao meio dia de hoje, apesar da volta da chuva, avançaram dez kilometros de fundo, tomando vinte elevações e Mivarete, Villa Royal de los Pinares e El Pobo.

De accordo com as noticias de Saragoça, as perdas governistas nessas operações se elevaram a 200 mortos e 300 feridos, sendo apprehendida grande quantidade de material de guerra. Foi completamente destruida tambem uma columna motorizada de transporte de munições e viveres, a qual os aviões nacionalistas surpreenderam na estrada.

O exercito de Castella começou a marchar pouco depois do meio dia, tendo os poderosos aviões de bombardeio nacionalistas destruido as fortificações e ninhos de artilharia, construidos recentemente pelos republicanos. Os apparelhos nacionalistas voltaram a base sem o menor incidente. A infantaria avançou sob a protecção da aviação e da artilharia, chegando ao sopé da serra del Pobo, quando a chuva tornou a cair.

A despeito da má visibilidade e dos fortes aguaceiros, os nacionalistas fizeram bom emprego de sua artilharia. Atacando com granadas de mão, as tropas do general Franco cercaram os republicanos, quebrando a resistencia de suas linhas.

Tres columnas estão avançando simultaneamente ao sul de El Pobo. Tomados de surpresa, os legalistas oppuzeram ligeira resistencia, excepto no sector de Mivarete, ao norte, onde defenderam tenazmente a aldeia; porém o movimento envolvente realizado pelos nacionalistas venceu o impeto da resistencia, ficando as ruas da aldeia literalmente juncadas de cadaveres dos defensores.

Os lgalistas contraatacaram logo depois; mas foram repellidos pelos "tanks" que estacionavam em torno da aldeia, forçando-os a recuar para não se fraccionarem em pequenos grupos, e não soffrerem mais elevadas perdas.

Avançando rapidamente, as columnas do centro e do sul occuparam as aldeias de Villa Royal de Pinares e El Pobo, bem como vinte elevações em torno. Essas conquistas são consideradas de importancia estrategica para as futuras operações.

Em Alcalá de Chisbert continua a reinar calma, em virtude da má visibilidade. A frente ao norte do Ebro tambem se manteve em calma durante o dia de hoje.

Um avião nacionalista foi abatido em chammas pelas baterias anti-aereas quando tentava attingir as posições legalistas na frente de Aliaga.

BROADWAY

Ar condicionado — Poltronas estofadas

Tel. 22-6788 — HOJE

Horario: 2 - 3.40 - 5.20 - 7 - 8.40 - 10.20

O 2.° film do novo Broadway

uma producção de Herbert Wilcox com

LILLI PALMER

ANOITECIA em VIENNA

(SUNSET IN VIENNA)

Alvejou o Cunhado a Tiros de Revolver na Rua Haddock Lobo

Requerida a prisão preventiva do cap. Storino

Com a decretação da prisão preventiva do capitão Waldemiro Paulo Storino, revive-se a tragedia que teve por palco a rua Haddock Lobo, e de que foram protagonistas o capitão Storino e o seu collega de armas e cunhado, o major Alvaro Barbosa Lima.

No dia 18 de agosto do anno proximo findo, nas immediações do predio nº. 93 da rua Haddock Lobo, o capitão do Exercito Waldemar Paulo Storino convencido de que a sua reforma se devia as más informações que sobre seu procedimento prestara o major Barbosa Lima, deliberou tirar um desforço, o que fez na tarde daquelle dia, alvejando por duas vezes seguidas o seu cunhado, que foi attingido pelos projectis, ferindo-o gravemente.

O capitão Storino após a pratica do delicto fugiu. Foi aberto inquerito, em torno do facto, na delegacia do 14º districto. Terminado este o processo foi remettido para Juizo, cabendo por distribuição a 6ª Vara Criminal. Agora, por decisão do respectivo juiz, acaba de ser decretada a prisão preventiva do accusado.

O capitão Storino foi preso e recolhido ao 1º Grupo de Obuzes, onde aguardará o julgamento.

Atropelada por auto na estrada Vicente de Carvalho

Quando transitava hontem á noite pela estrada Vicente de Carvalho, a domestica Eliza Corrêa Ferreira, branca, de 65 annos de idade, viuva, residente á rua Atibaia nº. 8, foi atropelada por um auto, soffrendo fractura do braço e da perna direita, contusões e escoriações pelo corpo.

A victima, cujo etsado é grave, depois de medicada no Posto de Assistencia do Meyer, foi internada no H. P. S.

Atropelado na rua das Laranjeiras

Ao atravessar, hontem, á noite, á rua das Laranjeiras, o commerciario Oswaldo Cruz, branco, de 28 annos de edade, morador á rua Ypiranga numero 77, foi atropelado por um auto, que corria vertiginosamente.

A victima, que soffreu fractura da bacia, depois de medicada no Posto Central da Assistencia, foi internada no H. P. S., em estado desesperador.

Colhida por trem em Madureira

Foi colhida por trem, hontem, á noite, no Becco João Pereira, em Madureira, uma mulher de cor branca, de 50 annos presumiveis.

A victima, que soffreu ferimento contuso na região occipito-frontal e tibea esquerda, contusões e escoriações generalizadas, foi soccorrida, em estado de coma, pelo Posto de Assistencia do Meyer e internada no H. P. S.

O Vaticano e a guerra civil da Hespanha

BURGOS, 3 — Na reunião do gabinete, hoje effectuada, o vice-presidente do Conselho e ministro das Relações Exteriores, general Francisco Gomez Jordana, declarou que o facto de ter o papa Pio XI elevado á nunciatura a sua representação junto ao general Franco scignifica o reconhecimento "de jure" do governo nacionalista. — (U. P.)

Theatro RECREIO

HOJE --- A's 20 e 22 horas --- HOJE

A maravilhosa opereta-fantasia de IGLESIAS e MIGUEL SANTOS, com musica de J. TORRES em sua marcha victoriosa

CABEÇA DE PORCO

Uma peça no genero e superior a CANÇÃO BRASILEIRA. Uma soberba criação da genial e talentosa "estrelinha" ISA RODRIGUES — na protagonista da peça mais carioca e mais linda destes ultimos annos

OSCARITO, o formidavel comico, traz a platéa em constantes gargalhadas na sua impagavel criação de gatuno "Buscapé"

BRILHANTE ACTUAÇÃO DE TODO O FESTEJADO ELENCO DA COMPANHIA

Cabeça de Porco

O GRANDE SUCCESSO DA ACTUALIDADE !

A PEÇA DA MODA.!

EM VESPERAS DO 1.° CENTENARIO

E' MAIS BARATO MATAR!

(Conclusão da 6ª. pagina)

erro legal na interpretação, mas, considerando pequena a indemnização, permittiu um novo julgamento, sendo os damnos avaliados em quinze dollares, cifra que consideraram esplendida. Vale a pena mencionar outra decisão, pela ironia que encerra a respeito do caso anterior: um tal Edward Zercurt propoz uma acção de damnos e de accordo com os factos, "suas feridas não lhe produziram uma incapacidade permanente, salvo a perda de varios dentes. Na época do julgamento fazia o seu trabalho habitual como de costume". Não obstante, foi approvada uma indemnização de sete mil dollares, que foi considerada justa.

Esta estranha interpretação da lei apresenta outro contraste, relacionado com as esposas ou noivas: o abandono ou quebra do compromisso de casamento. E' muito mais barato um automobilista quebrar o pescoço de sua mulher do que um noivo de occasião despedaçar o coração de sua noiva, por causa de seus desvios...

Por outro lado, fizeram-se tentativas para demonstrar que a morte da victima foi uma sorte para os seus parentes, visto lhes permittir cobrar o seu seguro. Não está fora dos limites do possivel que um dia se apresente um victimario pedindo uma parte do que a familia da victima cobrará de seguros...

Têm-se posto situações grotescas, taes como a do caso em que se viu envolvido um individuo na Indiana e no qual o accusado pediu a sua liberdade sustentando que a victima era um jogador empedernido. Os herdeiros responderam que embora se tratasse de um jogador, era um jogador extremamente bom, porque os seus grandes lucros concorriam para o bem estar da familia. Iam inverter-se uma vez os papeis; mas a Côrte da Appellações, reflectindo sobriamente, se negou a admittir que a victima continuaria desafiando impunemente a lei, mas negou qualquer indemnização.

Felizmente se verifica uma tendencia para o rasoavel, abandonando-se as praticas assignaladas da velha jurisprudencia, para poder castigar financeiramente aos culpados de homicidio, sobretudo quando se trata de automobilistas imprudentes. — (PANAMERICA).

Felicitações ao embaixador da Allemanha

O dr. Oswaldo Aranha, ministro das Relações Exteriores, mandou apresentar cumprimentos ao dr. Karl Ritter, embaixador da Allemanha, pela passagem no domingo da data nacional do seu paiz pelo secretario João Luiz de Guimarães Gomes Introductor Diplomatico.